



**Daudzdzīvokļu dzīvojamā māja
Kandavas iela 13, Daugavpils, LV-5401**

(Zemes gabala kad. Nr. 05000010804)

ĒKAS BĒNIŅU PĀRSEGUMA SILTINĀŠANAS PROJEKTS

(APLIECINĀJUMA KARTE)

1.sējums
Vispārīgā daļa
Arhitektūras daļa
Darbu organizācijas projekts

Rīga, 2019

PROJEKTĒTĀJS:	SIA "JaunRīga ECO" Reģ. Nr. 40103680902, Duntes iela 28 - 3, Rīga, LV-1005
PASŪTĪTĀJS:	SIA "Daugavpils dzīvokļu un komunālās saimniecības uzņēmums"
PASŪTĪJUMA Nr. :	2018/245P
BŪVOBJEKTA NOSAUKUMS: ADRESE:	Daudzdzīvokļu dzīvojamā māja Kandavas iela 13, Daugavpils, LV-5401 (zemes gabala kad. Nr. 05000010804)
BŪVPROJEKTĒŠANAS STADIJA:	ĒKAS BĒNIŅU PĀRSEGUMA SILTINĀŠANAS PROJEKTS (APLIECINĀJUMA KARTE)
SĒJUMA NUMMURS: SĒJUMĀ IETVERTĀS DAĻAS, MARKA:	<u>1.sējums</u> Vispārīgā daļa VD Arhitektūras daļa AR Darbu organizācijas projekts DOP
SIA "JaunRīga ECO" valdes loceklis	Edgars Sturmovičs
BŪVPROJEKTA VADĪTĀJS, AUTORS:	A.Veidemanis, Sert.Nr. 1-00354

Rīga, 2019

Objekts: Dzīvojamās mājas bēniņu pārseguma siltināšanas apliecinājuma karte
Adrese: Kandavas iela 13, Daugavpils, LV-5401

VISPĀRĪGĀ DAĻA

BŪVPROJEKTA SASTĀVS UN AUTORU KOLEKTĪVS

Sējuma numurs	Daļas marka	Nosaukums	Projekta sadaļas izstrādātājs, daļas vadītājs/vadītāja
1	VD	Vispārīgā daļa	A.Veidemanis, LAS sert.Nr.1-00354
	AR	Arhitektūras risinājumi	A.Veidemanis, LAS sert.Nr.1-00354
	DOP	Darbu organizēšanas projekts	A.Veidemanis, LAS sert.Nr.1-00354
2	BA	Būvdarbu apjomu saraksts	R. Lipšāns, Sert.Nr.4-02839
3	T	Izmaksu aprēķins	R. Lipšāns, Sert.Nr.4-02839

SĒJUMA SATURS

Titullapa		1
Vispārīgā daļa	VD	3
Būvprojekta sastāvs un autoru kolektīvs		4
Sējuma saturs		5
Zemes robežu plāns		6-9
Zemesgrāmatas nodalījums		10-12
Būves tehniskās inventarizācijas lieta		13-35
Inventarizācijas lietas plāni		36-47
Projektēšanas darba uzdevums		48-49
Tehniskie noteikumi		50-52
Fotofiksācija		53-59
Skaidrojošs apraksts		60-62
Apliecības, sertifikāti, apdrošināšanas polise		63-69
Arhitektūras risinājumi	AR	70
Vispārīgie rādītāji	AR-1	71
Bēniņu plāns asīs 1-10	AR-2	72
Logu un durvju specifikācija	AR-3	73
Siltinājumu specifikācija	AR-4	74
Mezgli 1: Jumta lūka	AR-5	75
Mezgli 2: Kore	AR-6	76
Darbu organizēšanas projekts	DOP	77
Skaidrojošs apraksts		78-86
Būvdarbu ģenerālplāns	DOP-1	87

267-1



LATVIJAS REPUBLIKA

DAUGAVPILS PILSĒTĀ

Kandavas ielā Nr.13

Ēku un būvju kadastra Nr.0500-501-0802

ZEMES ROBEŽU PLĀNS

Ēku un būvju īpašuma tiesību nostiprināšanai

Robežas noteiktas atbilstoši Daugavpils pilsētas Domes 1997.gada 01.oktobra pasūtījumam Nr.251-10/97

Robežu plāns sastādīts pēc 1997. gada uzmērīšanas materiāliem M1:1000

Zemes platība 2031 kv.m.

Z.V.



Valsts zemes dienesta Daugavpils nodaļas vadītāja V.

M.Sokolova

1998.gada "13". janvārī

Ēku un būvju īpašums reģistrēts LR Latgales apgabaltiesas Daugavpils zemesgrāmatu nodaļas Daugavpils pilsētas zemesgrāmatā

1998.gada 06. aprīlī.

Nodalījuma (folijas) Nr. 2109.

Žurnāls Nr. 731.

Zemesgrāmatu nodaļas tiesnesis: A. Skrinda

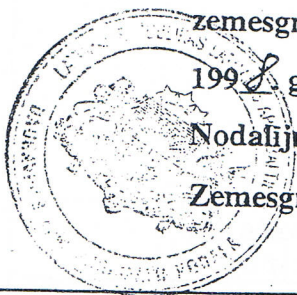

Nostiprinājuma uzraksts

Daugavpils zemesgrāmatu nodaļas tiesnesis Arvīds Skrinda 1998.gada 6.aprīlī nolēma:

Nekustamam īpašumam

Daugavpils pilsēta, Kandavas iela 13

Apzīmējums kadastrā: 0500- 501- 0802

Daugavpils pilsētas zemesgrāmatas nodalījumā Nr. 2109 ierakstīt sekojošus pantus:

I.daļa 1. iedaļa			
Ieraksta Nr.	Nekustams īpašums, servitūti un reālnastas	Platība, lielums	
1.	Nekustamais īpašums sastāv no piecstāvu ķieģeļu-mūra 55 dzīvokļu mājas ar pagrabu.	2686.5 kvm	
2.	Atzīme - ēka saistīta ar zemes gabalu Daugavpils pilsētā, Kandavas ielā 13, kadastra numurs 0500- 001- 0804, Daugavpils pilsētas zemesgrāmatas nodalījuma Nr.1147. Zemes īpašnieki: Konstantīns Vasiļevskis, Irina Nečajeva, Jurijs Čertovs, Aleksandra Petunova, Andrejs Čertovs un Tatjana Verovska.	2031 kvm	
II.daļa 1. iedaļa			
Ieraksta Nr.	Īpašnieks, dzimšanas gads, vieta, personas/nodokļu maksātāja kods, tiesību pamats	Domājamā daļa	Summa, par kādu iegūts īpašums(Ls)
1.	Īpašnieks: DAUGAVPILS PILSĒTAS PAŠVALDĪBA, nodokļu maksātāja kods 90000077325.	1	
2.	Īpašuma tiesības nostiprinātas uz ēku kopvērtībā Ls.54235.00.		
3.	Pamats: 1998. gada 3. februāra Daugavpils pilsētas zemes komisijas lēmums nr.11 un 1997. gada 30. oktobra Daugavpils pilsētas domes zvērināta revidenta apliecināta izziņa nr.2-13/546.		

Žurnāla Nr. 731

Lēmuma datums: 06.04.1998

Kancelejas nodeva Ls 16.10 samaksāta

Zemesgrāmatu nodaļas tiesnesis



Arvīds Skrinda

1999. 14. 12.



LATVIJAS REPUBLIKAS VALSTS ZEMES DIENESTS
DAUGAVPILS PILSĒTAS NODAĻA
NEKUSTĀMĀ ĪPAŠUMA VĒRTĒŠANAS BIROJS

Pielikums izziņai Nr. 1-346 zemes kadastra Nr. 0500-01-0802

Izsniegta Daugavpils dzīvokļu privatizācijas komisijai par to, ka nekustāmais īpašums Daugavpilī,
Kandavas ielā Nr. 13, dz. _____ ierakstīts Daugavpils pilsētas Nekustāmā īpašuma
vērtēšanas birojā:

Ēku un būvju raksturojums:

Lītera Nr.	Ēku un būvju raksturojums	Sienu materi- āls	Stāvu skaits	Dzīvo- jamo dzīvokļu skaits	Platība, kv.m.		Saimn. āku skaits	Pašrai- zējā vērtība Ls	Piezīmes
					Kopējā	Lietderīgā			
1	Dzīvokļa mājā 41.10.15 ar paaugstinātu		5	55	2686,5	2181,4	-	53976	

Kopā: 53 976

Daju pārskats:

Dzīv. Nr.	Dāja	Lietder. plat.	Dzīv. plat.	Dzīv. Nr.	Dāja	Lietder. plat.	Dzīv. plat.	Dzīv. Nr.	Dāja	Lietder. plat.	Dzīv. plat.	Dzīv. Nr.	Dāja	Lietder. plat.	Dzīv. plat.
1	14/1000	30,4	16,9	24	14/1000	41,2	29,9	47	14/1000	30,2	18,7	70			
2	19/1000	40,8	30,9	25	20/1000	43,4	30,2	48	25/1000	54,9	51,3	71			
3	13/1000	29,3	17,7	26	29/1000	42,9	29,3	49	14/1000	30,5	18,2	72			
4	24/1000	52,7	49,1	27	13/1000	40,8	27,3	50	19/1000	41,7	31,2	73			
5	14/1000	30,4	18,8	28	29/1000	43,1	30,0	51	14/1000	30,5	19,1	74			
6	19/1000	40,9	30,9	29	19/1000	42,0	33,9	52	25/1000	54,9	39,8	75			
7	13/1000	28,3	15,5	30	19/1000	41,4	27,9	53	13/1000	29,3	17,5	76			
8	25/1000	54,6	39,6	31	20/1000	44,2	32,4	54	19/1000	41,4	29,2	77			
9	14/1000	30,2	18,7	32	19/1000	41,5	27,1	55	14/1000	30,7	17,0	78			
10	19/1000	41,1	31,0	33	19/1000	41,7	28,3	56				79			
11	13/1000	28,3	15,5	34	20/1000	43,8	30,4	57				80			
12	25/1000	53,5	40,7	35	19/1000	41,5	28,3	58				81			
13	14/1000	30,7	17,1	36	25/1000	54,6	41,5	59				82			
14	19/1000	41,3	29,3	37	13/1000	29,6	17,7	60				83			
15	13/1000	29,4	17,6	38	19/1000	41,2	29,0	61				84			
16	25/1000	54,7	39,5	39	14/1000	30,5	18,9	62				85			
17	14/1000	30,9	19,2	40	24/1000	52,9	40,0	63				86			
18	19/1000	41,3	29,5	41	13/1000	28,8	15,7	64				87			
19	13/1000	29,2	17,2	42	19/1000	40,3	30,7	65				88			
20	25/1000	54,4	39,3	43	14/1000	30,5	18,8	66				89			
21	19/1000	40,8	28,1	44	25/1000	53,8	37,9	67				90			
22	14/1000	30,5	18,5	45	13/1000	29,2	16,1	68				91			
23	19/1000	41,0	31,0	46	19/1000	41,0	31,0	69				92			

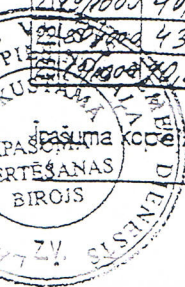

Īpašuma kopējā vērtība: _____

Nekustāmā īpašuma vērtēšanas
biroja vadītājs _____

V. Čalpana

ROBEŽPUNKTU KOORDINĀTAS

Nr.	X	Y
21	195001.64	657330.66
52	195004.15	657354.13
53	194944.91	657381.89
51	194927.90	657354.86
50	194982.81	657333.28
20	194983.98	657336.61

ZEMES IZVIETOJUMA SHĒMA

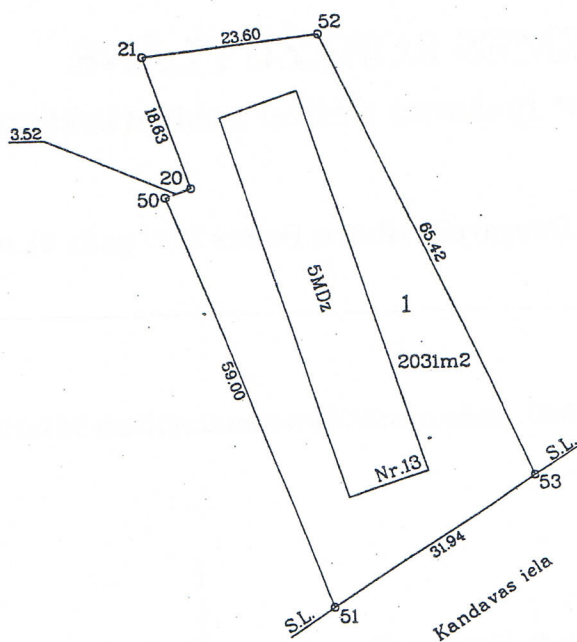
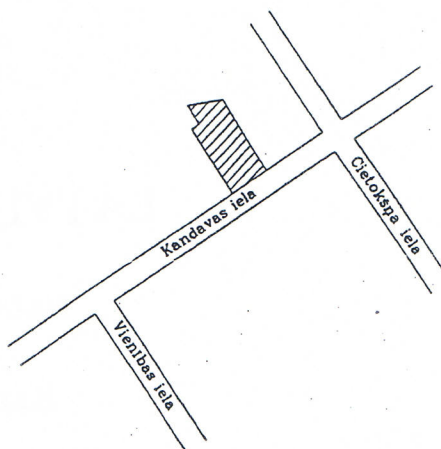

Latvijas koordinātu 1992.gada sistēmā
Mēroga koeficients :0.999900
Mērogs 1:1000

Apgrūtinājumi:

1-Platība 2031m2 piederoša Ipašniekam
Aleksandram Petunovam, Konstantinam Valevskam,
Tatjanai Verovskai, Jurijam Čertovam,
Irinai Nečajevai, Andrejam Čertovam ar kadastra Nr.0500-001-0804

VZD Daugavpils nodaļas Mērnecības birojs

Biroja vadītājs	<i>[Signature]</i>	Dz.Krūtkrāmelis	29.10.97.
Mērnecis	<i>[Signature]</i>	A.Kuzmins	13.10.97.
Plānu zīmēja	<i>[Signature]</i>	J.Puntaka	20.10.97.

DAUGAVPILS ZEMESGRĀMATU NODAĻA**Daugavpils pilsētas zemesgrāmatas nodaļums Nr. 2109****Kadastra numurs: 0500 501 0802****Adrese: Kandavas iela 13, Daugavpils**

Ieraksta Nr.	I. daļa 1. iedaļa Nekustams īpašums, servitūti un reālīstas	Daļa	Platība, lielums
1.1.	Nekustamais īpašums sastāv no piecstāvu ķieģeļu-mūra 55 dzīvokļu mājas ar pagrabu.		2686,5 kvm
2.1.	Atzīme - ēka saistīta ar zemes gabalu Daugavpils pilsētā, Kandavas ielā 13, kadastra numurs 0500- 001- 0804, Daugavpils pilsētas zemesgrāmatas nodaļuma Nr.1147. Zemes īpašnieki: Konstantīns Vasiļevskis, Irina Nečajeva, Jurijs Čertovs, Aleksandra Petunova, Andrejs Čertovs un Tatjana Verovska. Žurnāls Nr. 731(1998), lēmuma datums: 06.04.1998, tiesnesis Arvīds Skrinda		2031 kvm
3.1.	Atzīme - dzīvokļa īpašumam Nr.23 atvērt nodaļījumu Nr.2109-23. Žurnāls Nr. 2651(1998), lēmuma datums: 07.10.1998, tiesnesis Arvīds Skrinda	19/1000	40,5 kvm
4.1.	Atzīme - dzīvokļa īpašumam Nr. 54 atvērt nodaļījumu Nr. 2109-54. Žurnāls Nr. 2887(1998), lēmuma datums: 28.10.1998, tiesnesis Ludmila Guseva		41,4 kvm
5.1.	Atzīme - dzīvokļa īpašumam Nr.3 atvērt nodaļījumu Nr.2109-3. Žurnāls Nr. 3024(1998), lēmuma datums: 04.11.1998, tiesnesis Ludmila Guseva	13/1000	29,3 kvm
6.1.	Atzīme - dzīvokļa īpašumam Nr. 50 atvērt nodaļījumu Nr. 2109-50. Žurnāls Nr. 3234(1998), lēmuma datums: 26.11.1998, tiesnesis Ludmila Guseva		41,7 kvm
7.1.	Atzīme - dzīvokļa īpašumam Nr. 26 atvērt nodaļījumu Nr. 2109-26. Žurnāls Nr. 3336(1998), lēmuma datums: 03.12.1998, tiesnesis Arvīds Skrinda		42,9 kvm
8.1.	Atzīme - dzīvokļa īpašumam Nr. 51 atvērt nodaļījumu Nr. 2109-51. Žurnāls Nr. 3394(1998), lēmuma datums: 07.12.1998, tiesnesis Arvīds Skrinda		30,5 kvm
9.1.	Atzīme - dzīvokļa īpašumam Nr. 31 atvērt nodaļījumu Nr. 2109. Žurnāls Nr. 3657(1998), lēmuma datums: 29.12.1998, tiesnesis Ludmila Guseva	20/1000	44,2 kvm
10.1.	Atzīme - dzīvokļa īpašumam Nr. 8 atvērt nodaļījumu Nr. 2109-8. Žurnāls Nr. 609(1999), lēmuma datums: 23.02.1999, tiesnesis Ludmila Guseva	25/1000	54,6 kvm
11.1.	Atzīme - dzīvokļa īpašumam Nr. 46 atvērt nodaļījumu Nr. 2109-46. Žurnāls Nr. 618(1999), lēmuma datums: 23.02.1999, tiesnesis Ludmila Guseva	19/1000	41 kvm
12.1.	Atzīme - dzīvokļa īpašumam Nr. 12 atvērt nodaļījumu Nr. 2109-12. Žurnāls Nr. 632(1999), lēmuma datums: 23.02.1999, tiesnesis Ludmila Guseva	25/1000	53,5 kvm
13.1.	Atzīme - dzīvokļa īpašumam Nr. 43 atvērt nodaļījumu Nr. 2109-43. Žurnāls Nr. 2499(1999), lēmuma datums: 22.06.1999, tiesnesis Ludmila Guseva	14/1000	30,5 kvm
14.1.	Atzīme - dzīvokļa īpašumam Nr. 42 atvērt nodaļījumu Nr. 2109-42. Žurnāls Nr. 3151(1999), lēmuma datums: 25.08.1999, tiesnesis Jānis Radionovs	19/1000	40,3 m ²
15.1.	Atzīme - dzīvokļa īpašumam Nr. 52 atvērt nodaļījumu Nr. 2109-52. Žurnāls Nr. 3919(1999), lēmuma datums: 13.10.1999, tiesnesis Ludmila Guseva	25/1000	54,9 m ²
16.1.	Atzīme - dzīvokļa īpašumam Nr. 41 atvērt nodaļījumu Nr. 2109-41. Žurnāls Nr. 3954(1999), lēmuma datums: 13.10.1999, tiesnesis Ludmila Guseva	13/1000	28,8 m ²
17.1.	Atzīme - dzīvokļa īpašumam Nr. 22 atvērt nodaļījumu Nr. 2109-22. Žurnāls Nr. 4958(1999), lēmuma datums: 26.11.1999, tiesnesis Jānis Radionovs	20/1000	43,7 m ²
18.1.	Atzīme - dzīvokļa īpašumam Nr. 19 atvērt nodaļījumu Nr. 2109-19. Žurnāls Nr. 1377(2000), lēmuma datums: 03.03.2000, tiesnesis Ludmila Guseva	13/1000	29,2 kvm
19.1.	Atzīme - dzīvokļa īpašumam Nr. 10 atvērt nodaļījumu Nr. 2109-10. Žurnāls Nr. 1483(2000), lēmuma datums: 08.03.2000, tiesnesis Ludmila Guseva	19/1000	41,1 kvm
20.1.	Atzīme - dzīvokļa īpašumam Nr. 24 atvērt nodaļījumu Nr. 2109-24. Žurnāls Nr. 1736(2000), lēmuma datums: 17.03.2000, tiesnesis Ludmila Guseva	19/1000	41,2 kvm
21.1.	Atzīme - dzīvokļa īpašumam Nr. 20 atvērt nodaļījumu Nr. 2109-20. Žurnāls Nr. 2015(2000), lēmuma datums: 24.03.2000, tiesnesis Jānis Radionovs	25/1000	54,4 m ²

22.1.	Atzīme - dzīvokļa īpašumam Nr. 47 atvērt nodalījumu Nr. 2109-47. Žurnāls Nr. 2148(2000), lēmuma datums: 29.03.2000, tiesnesis Ludmila Guseva	14/1000	30,2 kvm
23.1.	Atzīme - dzīvokļa īpašumam Nr. 21 atvērt nodalījumu Nr. 2109-21. Žurnāls Nr. 2885(2000), lēmuma datums: 25.04.2000, tiesnesis Jānis Radionovs	19/1000	40,8 m²
24.1.	Atzīme - dzīvokļa īpašumam Nr. 36 atvērt nodalījumu Nr. 2109-36. Žurnāls Nr. 3094(2000), lēmuma datums: 10.05.2000, tiesnesis Jānis Radionovs	25/1000	54,6 m²
25.1.	Atzīme - dzīvokļa īpašumam Nr. 39 atvērt nodalījumu Nr. 2109-39. Žurnāls Nr. 4717(2000), lēmuma datums: 11.08.2000, tiesnesis Jānis Radionovs	14/1000	30,5 m²
26.1.	Atzīme - dzīvokļa īpašumam Nr. 1 atvērt nodalījumu Nr. 2109-1. Žurnāls Nr. 351(2001), lēmuma datums: 17.01.2001, tiesnesis Ludmila Guseva	14/1000	30,4 kvm
27.1.	Atzīme - dzīvokļa īpašumam Nr. 30 atvērt nodalījumu Nr. 2109-30. Žurnāls Nr. 81(2001), lēmuma datums: 18.01.2001, tiesnesis Ludmila Guseva	19/1000	41,4 kvm
28.1.	Atzīme - dzīvokļa īpašumam Nr. 35 atvērt nodalījumu Nr. 2109-35. Žurnāls Nr. 1602(2001), lēmuma datums: 16.02.2001, tiesnesis Jānis Radionovs	19/1000	41,5 kvm
29.1.	Atzīme - dzīvokļa īpašumam Nr. 16 atvērt nodalījuma Nr. 2109-16. Žurnāls Nr. 300000182008, lēmuma datums: 25.01.2002, tiesnesis Ludmila Guseva	25/1000	54,7 kvm
30.1.	Atzīme - dzīvokļa īpašumam Nr. 14 atvērt nodalījuma Nr. 2109-14. Žurnāls Nr. 300000232751, lēmuma datums: 17.04.2002, tiesnesis Jānis Radionovs	413/21814	41,3 kvm
31.1.	Atzīme - dzīvokļa īpašumam Nr. 37 atvērt nodalījuma Nr. 2109-37. Žurnāls Nr. 300000300491, lēmuma datums: 09.08.2002, tiesnesis Jānis Radionovs	296/21814	29,6 kvm
32.1.	Atzīme - dzīvokļa īpašumam Nr. 45 atvērt nodalījuma Nr. 2109-45. Žurnāls Nr. 300000436160, lēmuma datums: 19.03.2003, tiesnesis Līvija Slica	292/21814	29,2 kvm
33.1.	Atzīme - dzīvokļa īpašumam Nr. 2 atvērt nodalījuma Nr. 2109-2. Žurnāls Nr. 300000595424, lēmuma datums: 04.11.2003, tiesnesis Valda Strode	408/21814	40,8 kvm
34.1.	Atzīme - dzīvokļa īpašumam Nr. 15 atvērt nodalījuma Nr. 2109-15. Žurnāls Nr. 300000626694, lēmuma datums: 04.12.2003, tiesnesis Līvija Slica	294/21814	29,4 kvm
35.1.	Atzīme - dzīvokļa īpašumam Nr. 55 atvērt nodalījuma Nr. 2109-55. Žurnāls Nr. 300000657736, lēmuma datums: 19.01.2004, tiesnesis Valda Strode	3070/218140	30,7 kvm
36.1.	Atzīme - dzīvokļa īpašumam Nr. 5 atvērt nodalījuma Nr. 2109-5. Žurnāls Nr. 300000678297, lēmuma datums: 17.02.2004, tiesnesis Valda Strode	304/21814	30,4 kvm
37.1.	Atzīme - dzīvokļa īpašumam Nr. 7 atvērt nodalījuma Nr. 2109-7. Žurnāls Nr. 300000692688, lēmuma datums: 10.03.2004, tiesnesis Valda Strode	2830/218140	28,3 kvm
38.1.	Atzīme - dzīvokļa īpašumam Nr. 40 atvērt nodalījuma Nr. 2109-40. Žurnāls Nr. 300000702251, lēmuma datums: 23.03.2004, tiesnesis Valda Strode	529/21814	52,5 kvm
39.1.	Atzīme - dzīvokļa īpašumam Nr. 27 atvērt nodalījuma Nr. 2109-27. Žurnāls Nr. 300000737524, lēmuma datums: 05.05.2004, tiesnesis Valda Strode	408/21814	40,8 kvm
40.1.	Atzīme - dzīvokļa īpašumam Nr. 13 atvērt nodalījuma Nr. 2109-13. Žurnāls Nr. 300000757733, lēmuma datums: 25.05.2004, tiesnesis Valda Strode	14/1000	30,7 m²
41.1.	Atzīme - dzīvokļa īpašumam Nr. 48 atvērt nodalījuma Nr. 2109-48. Žurnāls Nr. 300001068735, lēmuma datums: 19.05.2005, tiesnesis Valda Strode	549/21814	54,7 kvm
42.1.	Atzīme - dzīvokļa īpašumam Nr. 6 atvērt nodalījuma Nr. 2109-6. Žurnāls Nr. 300001142148, lēmuma datums: 28.07.2005, tiesnesis Juris Taukuls	409/21814	40,9 kvm
43.1.	Atzīme - dzīvokļa īpašumam Nr. 29 atvērt nodalījuma Nr. 2109-29. Žurnāls Nr. 300001270727, lēmuma datums: 06.12.2005, tiesnesis Valda Strode	4200/218140	42 m²
44.1.	Atzīme - dzīvokļa īpašumam Nr. 38 atvērt nodalījuma Nr. 2109-38. Žurnāls Nr. 300001321256, lēmuma datums: 09.01.2006, tiesnesis Valda Strode	412/21814	41,2 kvm
45.1.	Atzīme - dzīvokļa īpašumam Nr. 9 atvērt nodalījuma Nr. 2109-9. Žurnāls Nr. 300001329012, lēmuma datums: 24.01.2006, tiesnesis Valda Strode	302/21814	29,9 kvm
46.1.	Atzīme - dzīvokļa īpašumam Nr. 44 atvērt nodalījuma Nr. 2109-44. Žurnāls Nr. 300001336675, lēmuma datums: 30.01.2006, tiesnesis Valda Strode	538/21814	53,9 m²
47.1.	Atzīme - dzīvokļa īpašumam Nr. 53 atvērt nodalījuma Nr. 2109-53. Žurnāls Nr. 300001373128, lēmuma datums: 09.03.2006, tiesnesis Valda Strode	293/21814	29,3 kvm

48.1.	Atzīme - dzīvokļa īpašumam Nr. 34 atvērt nodalījuma Nr. 2109-34.	438/21814	43,8 m²
	Žurnāls Nr. 300001598993, lēmuma datums: 06.09.2006, tiesnesis Zeltīte Mačukāne		
49.1.	Atzīme - dzīvokļa īpašumam Nr. 25 atvērt nodalījuma Nr. 2109-25.	434/21814	43,4 kvm
	Žurnāls Nr. 300001595870, lēmuma datums: 05.09.2006, tiesnesis Juris Taukuls		
50.1.	Atzīme - dzīvokļa īpašumam Nr. 11 atvērt nodalījuma Nr. 2109-11.	283/21814	28,3 kvm
	Žurnāls Nr. 300001892497, lēmuma datums: 31.01.2007, tiesnesis Juris Taukuls		
Ieraksta Nr.	I. daļa 2. iedaļa No nekustama īpašuma atdalītie zemes gabali, servitūtu un reālnastu pārgrozījumi un dzēsumi	Daļa	Platība, lielums
	Nav ierakstu		
Ieraksta Nr.	II. daļa 1. iedaļa Īpašnieks, dzimšanas gads, vieta, personas/nodokļu maksātāja kods, tiesību pamats	Daļa	Summa (Ls)
1.1.	Īpašnieks: DAUGAVPILS PILSĒTAS PAŠVALDĪBA, nodokļu maksātāja kods 90000077325.	1	
2.1.	Īpašuma tiesības nostiprinātas uz ēku kopvērtībā Ls.54235.00.		
3.1.	Pamats: 1998. gada 3. februāra Daugavpils pilsētas zemes komisijas lēmums nr.11 un 1997. gada 30. oktobra Daugavpils pilsētas domes zvērināta revidenta apliecināta izziņa nr.2-13/546.		
	Žurnāls Nr. 731(1998), lēmuma datums: 06.04.1998, tiesnesis Arvīds Skrinda		
Ieraksta Nr.	II. daļa 2. iedaļa Atzīmes par maksātnespēju, piedziņas vēršanu, aizliegumiem, pēcmantinieku iecelšanu un mantojuma līgumiem		
	Nav ierakstu		
Ieraksta Nr.	III. daļa 1. iedaļa Lietu tiesības, kas apgrūtinā nekustamu īpašumu		Platība, lielums
	Nav ierakstu		
Ieraksta Nr.	III. daļa 2. iedaļa Pārgrozījumi 1.iedaļas ierakstos, ierakstu un pārgrozījumu dzēsumi		Platība, lielums
	Nav ierakstu		
Ieraksta Nr.	IV. daļa 1.,2. iedaļa Ķīlas tiesība un tā pamats		Summa (Ls)
	Nav ierakstu		
Ieraksta Nr.	IV. daļa 3. iedaļa Pārgrozījumi ķīlas tiesībās, pārgrozījumu dzēsumi		Summa (Ls)
	Nav ierakstu		
Ieraksta Nr.	IV. daļa 4.,5. iedaļa Ķīlu dzēsumi pilnībā vai daļēji		Summa (Ls)
	Nav ierakstu		



Informatīvā izdruka no Kadastra informācijas sistēmas teksta datiem

Valsts zemes dienests

Būves

Kadastra apzīmējums	Dzīvokļu īpašumos nesadalītās domājamās daļas	Kadastrālā vērtība atbilstoši dzīvokļa īpašumos nesadalītajai domājamajai daļai (EUR)	Adrese	Nosaukums
05000010804002	0/1	-	Kandavas iela 13, Daugavpils, LV-5401	Dzīvojamā māja

Pazīme par sadali dzīvokļa īpašumos:	pilnībā sadalīts
Kadastrālā vērtība (EUR):	293122
Kadastrālās vērtības noteikšanas datums:	01.01.2019
Nekustamā īpašuma objekta platība (kv.m.):	2686.00
Galvenais lietošanas veids:	1122 - Triju vai vairāku dzīvokļu mājas
Būves tips:	11220103 - Daudzdzīvokļu 3-5 stāvu mājas
Ekspluatācijas uzsākšanas gads:	1961
Ekspluatācijā pieņemšanas gads(-i):	-
Kadastrālās uzmērīšanas datums:	02.03.2007

Kopējās platības sadalījums pa platību veidiem

Kopējā platība (kv.m.):	2686
Lietderīgā platība (kv.m.):	2180.9
Dzīvokļu kopējā platība (kv.m.):	2180.9
Dzīvokļu platība (kv.m.):	2180.9
Dzīvojamā platība (kv.m.):	1499.1
Dzīvokļu palīgtelpu platība (kv.m.):	681.8
Dzīvokļu ārtelpu platība (kv.m.):	0
Nedzīvojamo telpu platība (kv.m.):	0
Nedzīvojamo iekštelpu platība (kv.m.):	0
Nedzīvojamo ārtelpu platība (kv.m.):	0
Koplietošanas palīgtelpu platība (kv.m.):	505.1
Koplietošanas iekštelpu platība (kv.m.):	505.1
Koplietošanas ārtelpu platība (kv.m.):	0

Būves kadastrālā uzmērīšana

Telpu grupu skaits:	61
Virszemes stāvu skaits:	5
Pazemes stāvu skaits:	1
Nolietojums (%):	40
Nolietojuma aprēķina datums:	-

Īpašums

Kadastra numurs	Nosaukums	Kadastrālā vērtība (EUR)	Zemesgrāmatas nodaļuma numurs	Administratīvā teritorija
05005010802	Nekustamais īpašums pilnībā	-	2109	Daugavpils

adalīts dzīvokļu īpašumos

Būves apjoma rādītāji

Apjoma rādītāja veids	Apjoma rādītāja nosaukums	Apjoms un mērvienība	Tipa/elementa kods	Tipa/elementa nosaukums
Apbūves laukums	-	594.90 apbūves laukuma kv.m.	-	-
Būvtilpums	-	9524.00 kub.m.	-	-

Dokumenti

Dokumenta veids	Izdošanas datums	Izdošanas nr.	Izdevējiestāde
Cita veida dokuments	01.06.2016	550970-1/1	Daugavpils pilsētas dome
Cita veida dokuments	13.05.2016	550970-4/1	Daugavpils pilsētas dome
Cita veida dokuments	13.05.2016	550970-2/1	Daugavpils pilsētas dome
Cita veida dokuments	13.05.2016	550970-3/1	Daugavpils pilsētas dome

Būves konstruktīvie elementi

Nosaukums	Materiāls	Konstrukcijas veids	Ekspluatācijas uzsākšanas gads	Ekspluatācijā pieņemšanas gads(-i)	Nolietojums (%)
Pamati	Dzelzsbetons	-	1961	-	40
Ārsienas un karkasi	Silikātķieģeļi	-	1961	-	40
Pārsegumi	Dzelzsbetons	-	1961	-	40
Jumts (segums)	Azbestcements	-	1961	-	50

Reģistrētie labiekārtojumi

Labiekārtojuma veids	Apjoms (ja tāds ir)	Labiekārtojuma noteikšanas veids (ja tāds ir)
Apkure. Centralizētā		Dokuments
Aukstā ūdens apgāde. Centralizētā		Dokuments
Citi, iepriekš neklasificēti, labiekārtojumi. Pods / pīsuārs / bidē		Dokuments
Citi, iepriekš neklasificēti, labiekārtojumi. Vanna / duša		Dokuments
Elektroapgāde. Centralizētā		Dokuments
Gāzes apgāde. Centralizētā		Dokuments
Kanalizācija. Centralizētā		Dokuments
Karstā ūdens apgāde. Centralizētā		Dokuments
Vēdināšana. Dabiskā		Dokuments

Datums:	11.06.2016
---------	------------

Šai informācijai ir tikai informatīvs raksturs un tai nav juridiska spēka.

Plāna eksplikācija

Forma Nr. 5

Celtnei Nr. 1.

Rajons Madonas Pilsēta Daugavpils Grupa _____
 ielā Nr. 13. Grunts _____

Ie- raksta da- tums	Stā- vi	Dzī- vokļu vai telpu Nr.	Ist- tabu Nr.	Istabu nosau- kumi	Tum- ša, pus- tumša	Faktiskā istabu izlieto- šana	Laukums pēc iekšējiem izmēriem m ²					Istabu iekš. augstums no grīdas līdz griestiem
							derī- gais kopā	no tā				
								apdzī- votais		pagrabs	palīg- laukums	
1	2	3	4	5	6	7	8	9	10	11	12	13
6.11.1997			1.	pagrabs			31.1			31.1		1.9
			2.	-1-			10.8			10.8		-1-
			3.	-1-			2.9			2.9		-1-
			4.	-1-			2.9			2.9		-1-
			5.	-1-			2.9			2.9		-1-
			6.	-1-			2.8			2.8		-1-
			7.	-1-			2.8			2.8		-1-
			8.	-1-			2.8			2.8		-1-
			9.	-1-			2.8			2.8		-1-
			10.	-1-			11.9			11.9		-1-
			11.	-1-			7.3			7.3		-1-
			12.	-1-			15.7			15.7		-1-
			13.	-1-			2.9			2.9		-1-
			14.	-1-			2.9			2.9		-1-
			15.	-1-			2.9			2.9		-1-
			16.	-1-			3.2			3.2		-1-
			17.	-1-			3.2			3.2		-1-
			18.	-1-			3.2			3.2		-1-
			19.	-1-			9.7			9.7		-1-
			20.	-1-			3.3			3.3		-1-
			21.	-1-			3.3			3.3		-1-
			22.	-1-			3.3			3.3		-1-
			23.	-1-			3.3			3.3		-1-
			24.	-1-			31.2			31.2		-1-
			25.	-1-			3.4			3.4		-1-
			26.	-1-			3.4			3.4		-1-

Inventarizators

Inž.-kontrolieris

1	2	3	4	5	6	7	8	9	10	11	12	13
			27	pagraus			3.4			3.4		1.9
			28	-	1	-	3.4			3.4		-
			29	-	1	-	37.9			37.9		-
			30	-	1	-	10.5			10.5		-
			31	-	1	-	11.0			11.0		-
			32	-	1	-	24.0			24.0		-
			33	-	-	-	3.3			3.3		-
			34	-	1	-	3.3			3.3		-
			35	-	1	-	3.3			3.3		-
			36	-	1	-	3.3			3.3		-
			37	-	1	-	3.3			3.3		-
			38	-	1	-	3.3			3.3		-
			39	-	1	-	3.3			3.3		-
			40	-	1	-	3.3			3.3		-
			41	-	1	-	3.3			3.3		-
			42	-	1	-	3.3			3.3		-
			43	-	1	-	3.3			3.3		-
			44	-	1	-	3.3			3.3		-
			45	-	1	-	24.7			24.7		-
			46	-	1	-	3.4			3.4		-
			47	-	1	-	3.4			3.4		-
			48	-	1	-	3.4			3.4		-
			49	-	1	-	3.4			3.4		-
			50	-	1	-	3.4			3.4		-
			51	-	1	-	3.4			3.4		-
			52	-	1	-	3.1			3.1		-
			53	-	1	-	3.1			3.1		-
			54	-	1	-	3.1			3.1		-
			55	-	1	-	3.1			3.1		-
			56	-	1	-	3.1			3.1		-
			57	-	1	-	3.1			3.1		-
			58	-	1	-	7.5			7.5		-
			59	-	1	-	11.9			11.9		-
			60	-	1	-	3.4			3.4		-
			61	-	1	-	3.4			3.4		-
			62	-	1	-	3.4			3.4		-
			63	-	1	-	4.0			4.0		-

Inventarizators

R. mof



Inž.-kontrolieris

I. Sed

Plāna eksplikācija

Celtnei Nr.

Rajons

Pilsēta

Grupa

Velā Nr. 12

Grunts

[illegible]

Inventarizators

Inž.-kontrolieris

Plāna eksplikācija

Forma Nr. 5

Celtnei Nr. 1.

Rajons

Pilsētā

Daugavpils

Grupa

Kondarasielā Nr. 13.

Grunts

Ie- raksta da- tums	Stā- vi	Dzī- vokļu vai telpu Nr.	Ie- stā- bu Nr.	Istābu nosau- kumi	Tum- ša, pus- tumsa	Faktiskā istābu izlieto- šana	Laukums pēc iekšējiem izmēriem m ²					Istābu iekš. augstums no grīdas līdz griestiem
							derī- gais kopā	apdzī- votais	apdzī- votais	apdzī- votais	palīg- laukums	
1	2	3	4	5	6	7	8	9	10	11	12	13
6.11.1997.	1.	1.	1.	dzīvojamā			16,9	16,9				2.48
			2.	virtuve			5,9				5,9	--
			3.	vannas istaba			2,2				2,2	--
			4.	koridors			3,5				3,5	--
			5.	koridors			1,9				1,9	--
				Kopā dzīvojamā 1 :			30,4	16,9			13,5	
		2.	1.	dzīvojamā			13,4	13,4				2.48
			2.	dzīvojamā			17,5	17,5				--
			3.	virtuve			5,5				5,5	--
			4.	vannas istaba			2,3				2,3	--
			5.	koridors			2,1				2,1	--
				Kopā dzīvojamā 2 :			40,8	30,9			9,9	
		3.	1.	dzīvojamā			17,7	17,7				2.48
			2.	virtuve			6,0				6,0	--
			3.	vannas istaba			2,2				2,2	--
			4.	koridors			3,4				3,4	--
				Kopā dzīvojamā 3 :			29,3	17,7			11,6	

Inventarizators

P. mēls

Inž.-kontrolieris

J. Sed

Plāna eksplikācija

Forma Nr. 5

Celtnei Nr. 1.

Rajons

Pilsēta

Daugavpils

Grupa

Handavas

ielā Nr. 13.

Grunts

Ie- raksta da- tums	Stā- vi	Dzī- vokļu vai telpu Nr.	Ie- stā- vu Nr.	Istābu nosau- kumi	Tum- ša, pus- tumša	Faktiskā istābu izlieto- šana	Laukums pēc projekta izmēriem m ²					Istābu iekš. augstums no grīdas līdz griestiem
							derī- gais kopā	apdzī- votais	apdzī- votais	apdzī- votais	palīg- laukums	
1	2	3	4	5	6	7	8	9	10	11	12	13
6.11.1997.	1.	36	1.	dzīvojamā			12,8	12,8				2,48
			2.	dzīvojamā			9,7	9,7				-
			3.	dzīvojamā			19,0	19,0				-
			4.	pielikamais			1,2				1,2	-
			5.	virtuve			6,0				6,0	-
			6.	vannas istaba			2,3				2,3	-
			7.	koridors			3,6				3,6	-
				Kopā dz 36:			54,6	41,5			13,1	
			37.	1.	dzīvojamā		17,7	17,7				2,48
				2.	virtuve		6,1				6,1	-
				3.	vannas istaba		2,2				2,2	-
				4.	koridors		3,6				3,6	-
				Kopā dz 37:			29,6	17,7			11,9	
			38.	1.	dzīvojamā		13,6	13,6				2,48
				2.	dzīvojamā		15,4	15,4				-
				3.	virtuve		5,9				5,9	-
				4.	vannas istaba		2,2				2,2	-
				5.	koridors		4,1				4,1	-
				Kopā dz 38:			41,2	29,0			12,2	

Inventarizators

R. mef

Inž.-kontrolieris

J. Sed



[illegible]

Rajc

le-
raks
da
tum

6. 11.

Plāna eksplikācija

Forma Nr. 5

Celtnei Nr. 1

Rajons

Pilsēta

Daugavpils

Grupa

Kandavas

ielā Nr. 13

Grunts

Ie- raksta da- tums	Stā- vi	Dzī- vokļu vai telpu Nr.	Is- tabu Nr.	Istabu nosau- kumi	Tum- ša, pus- tumša	Faktiskā istabu izlieto- šana	Laukums pēc iekšējiem izmēriem m ²					Istabu iekš. augstums no grīdas līdz griestiem
							derī- gais kopā	apdzī- votais	apdzī- votais	apdzī- votais	palīg- laukums	
1	2	3	4	5	6	7	8	9	10	11	12	13
6.11.97.	2.	5.	1.	dzīvojamā			18,8	18,8				2,50
			2.	virtuve			5,9				5,9	-1-
			3	vannas istaba			2,2				2,2	-1-
			4.	koridors			3,5				3,5	-1-
				Kopā dz 5:			30,4	18,8			11,6	
		6.	1.	dzīvojamā			13,3	13,3				2,50
			2.	dzīvojamā			17,6	17,6				-1-
			3.	virtuve			5,6				5,6	-1-
			4.	vannas istaba			2,4				2,4	-1-
			5.	koridors			2,0				2,0	-1-
				Kopā dz 6:			40,9	30,9			10,0	
		7.	1	dzīvojamā			15,5	15,5				2,50
			2.	virtuve			5,8				5,8	-1-
			3.	vannas istaba			2,2				2,2	-1-
			4.	koridors			4,8				4,8	-1-
				Kopā dz 7:			28,3	15,5			12,8	

Inventarizators

P. mefr

Inž.-kontrolieris

J. Sed



1	2	3	4	5	6	7	8	9	10	11	12	13
	2.	8.	1.	dārzojamā			13.5	13.5				2.50
			2.	dārzojamā			9.7	9.7				-
			3.	dārzojamā			16.4	16.4				-
			4.	virtuve			5.9			5.9		-
			5.	vannas istaba			2.3			2.3		-
			6.	pielikamais			1.1			1.1		-
			7.	koridors			3.6			3.6		-
			8.	koridors			2.1			2.1		-
				Kopā dz 8:			54.6	39.6		15.0		
	24		1.	dārzojamā			12.7	12.7				2.50
			2.	dārzojamā			17.2	17.2				-
			3.	virtuve			6.0			6.0		-
			4.	vannas istaba			2.2			2.2		-
			5.	koridors			3.1			3.1		-
				Kopā dz 24:			41.2	29.9		11.3		
	25.		1.	dārzojamā			14.2	14.2				2.50
			2.	virtuve			5.6			5.6		-
			3.	vannas istaba			2.3			2.3		-
			4.	koridors			3.5			3.5		-
			5.	dārzojamā			16.0	16.0				-
			6.	koridors			1.8			1.8		-
				Kopā dz 25:			43.4	30.2		13.2		
	26		1.	dārzojamā			13.9	13.9				2.50
			2.	dārzojamā			15.4	15.4				-
			3.	virtuve			5.8			5.8		-
			4.	vannas istaba			2.2			2.2		-
			5.	koridors			3.6			3.6		-
			6.	koridors			2.0			2.0		-
				Kopā dz 26:			42.9	29.3		13.6		

Inventarizators

P. J. mē



Inž. kontrolieris

7. lēl.

Plāna eksplikācija

Forma Nr. 5

Celtnei Nr. 1.

Rajons

Pilsēta

Daugavpils

Grupa

Kandavas

ielā Nr. 13.

Grunts

Ie- raksta da- tums	Stā- vi	Dzī- vokļu vai telpu Nr.	Is- tabu Nr.	Istabu nosau- kumi	Tum- ša, pus- tumša	Faktiskā istabu izlieto- šana	Laukums pēc faktiskiem izmēriem m ²					Istabu iekš. augstums no grīdas līdz griestiem
							derī- gais kopā	apdzī- votais	apdzī- votais	apdzī- votais	palīg- laukums	
1	2	3	4	5	6	7	8	9	10	11	12	13
6.11.97.	2.	40.	1.	dzīvojamā			12.2	12.2				2.50
			2.	dzīvojamā			9.4	9.4				-
			3.	dzīvojamā			18.4	18.4				-
			4.	pirkškrāms			1.2				1.2	-
			5.	virtuve			5.8				5.8	-
			6.	vannas istaba			2.2				2.2	-
			7.	koridors			3.7				3.7	-
				Kopā dz 40:			52.9	40.0			12.9	
			41.	1.	dzīvojamā		15.7	15.7				2.50
				2.	virtuve		5.9				5.9	-
				3.	vannas istaba		2.2				2.2	-
				4.	koridors		5.0				5.0	-
				Kopā dz 41:			28.8	15.7			13.1	
			42.	1.	dzīvojamā		13.2	13.2				2.50
				2.	dzīvojamā		17.5	17.5				-
				3.	virtuve		5.6				5.6	-
				4.	vannas istaba		2.3				2.3	-
				5.	koridors		1.7				1.7	-
				Kopā dz 42:			40.3	30.7			9.6	

Inventarizators

R. Ķeņģis

Inž. kontrolieris

J. Ķeļ

1	2	3	4	5	6	7	8	9	10	11	12	13
	2	43	1.	dzīvojamā	18,8	18,8						2,50
			2.	virtuve	5,9						5,9	-,-
			3.	vanas istaba	2,2						2,2	-,-
			4.	koridors	3,6						3,6	-,-
				Kopā dzīvojamā	30,5	18,8					11,7	
				Kopā dzīvojamā	434,2	299,4					134,8	

Inventarizators

Ph. m. 14



Inž.-kontrolieris

F. Sch.

Plāna eksplikācija

Celtnei Nr. 1.

Rajons

Pilsēta

Daugavpils

Grupa

Skandonasielā Nr. 13

Grunts

Ie- raksta da- tums	Stā- vi	Dzī- vokļu vai telpu Nr.	Ie- stāvu Nr.	Istabu nosau- kumi	Tum- ša, pus- tumša	Faktiskā istabu izlieto- šana	Laukums pēc iekšējām izmēriem m ²					Istabu iekš. augstums no grīdas līdz griestiem
							derī- gais kopā	apdzī- votais	apdzī- votais	apdzī- votais	palīg- laukums	
1	2	3	4	5	6	7	8	9	10	11	12	13
6.11.1997.	3.	9.	1.	Izdzejamā			18.7	18.7				2.45
			2.	virtuve			5.9				5.9	-
			3.	vannas istaba			2.2				2.2	-
			4.	koridors			3.4				3.4	-
				Kopā dz 9:			30.2	18.7			11.5	
		10.	1.	Izdzejamā			13.4	13.4				2.45
			2.	Izdzejamā			17.6	17.6				-
			3.	virtuve			5.8				5.8	-
			4.	vannas istaba			2.2				2.2	-
			5.	koridors			2.1				2.1	-
				Kopā dz 10:			41.1	31.0			10.1	
		11.	1.	Izdzejamā			15.5	15.5				2.45
			2.	virtuve			5.9				5.9	-
			3.	vannas istaba			2.2				2.2	-
			4.	koridors			4.7				4.7	-
				Kopā dz 11:			28.3	15.5			12.8	

Inventarizators

Minors

Inž.-kontrolieris

J. Gd-

1	2	3	4	5	6	7	8	9	10	11	12	13
	2.	12.	1.	dārzējamo			13.3	13.3				2.45
			2.	dārzējamo			9.8	9.8				-/-
			3.	dārzējamo			17.6	17.6				-/-
			4.	pielikrmais			1.2				1.2	-/-
			5.	virtuve			5.9				5.9	-/-
			6.	vannas istaba			2.2				2.2	-/-
			7.	koridors			3.5				3.5	-/-
				Kopā dz 12:			53.5	40.7			12.8	
	27.		1.	dārzējamo			13.3	13				2.45
			2.	dārzējamo			14.3	14.3				-/-
			3.	virtuve			5.9				5.9	-/-
			4.	vannas istaba			2.2				2.2	-/-
			5.	koridors			3.5				3.5	-/-
			6.	koridors			1.9				1.9	-/-
				Kopā dz 27:			40.8	27.3			13.5	
	28.		1.	dārzējamo			14.3	14.3				2.45
			2.	virtuve			5.8				5.8	-/-
			3.	vannas istaba			2.2				2.2	-/-
			4.	koridors			3.3				3.3	-/-
			5.	dārzējamo			15.7	15.7				-/-
			6.	koridors			1.8				1.8	-/-
				Kopā dz 28:			43.1	30.0			13.1	
	29.		1.	dārzējamo			13.0	13.0				2.45
			2.	vies istaba			20.9	20.9				-/-
			3.	virtuve			5.9				5.9	-/-
			4.	vannas istaba			2.2				2.2	-/-
				Kopā dz 29:			42.0	33.9			8.1	

Inventarizators

Primefs



Inž.-kontrolieris

J. Sed-

6.

F. Sec -

Plāna eksplikācija

Forma Nr. 5

Celtnei Nr. 1.

Rajons

Pilsēta

Daugavpils

Grupa

Pandavas ielā Nr. 13.

Grunts

Ie- raksta da- tums	Stā- vi	Dzī- vokļu vai telpu Nr.	Ist- tabu Nr.	Istabu nosau- kumi	Tum- ša, pus- tumša	Faktiskā istabu izlieto- šana	Laukums pēc ekspl. izmēriem m ²					Istabu iekš. augstums no grīdas līdz griestiem
							derī- gais kopā	apdzī- votais	rapinātā telpa	koplieto- tā	pašas telpas	palīg- laukums
1	2	3	4	5	6	7	8	9	10	11	12	13
6.11.1997	4.	16.	1	dzīvojamā			12.9	12.9				2.50
			2	dzīvojamā			9.7	9.7				-1-
			3	dzīvojamā			16.9	16.9				-1-
			4	piekļirama			1.5				1.5	-1-
			5	virtuve			6.2				6.2	-1-
			6	vannas istaba			2.2				2.2	-1-
			7	koridors			5.3				5.3	-1-
				Kopā dz 16:			54.7	39.5			15.2	
		30.	1	dzīvojamā			12.9	12.9				2.50
			2	dzīvojamā			15.0	15.0				-1-
			3	virtuve			6.1				6.1	-1-
			4	vannas istaba			2.3				2.3	-1-
			5	koridors			3.2				3.2	-1-
			6	koridors			1.9				1.9	-1-
				Kopā dz 30			41.4	27.9			13.5	
		31.	1	dzīvojamā			16.3	16.3				2.50
			2	virtuve			6.0				6.0	2.50
			3	vannas istaba			2.2				2.2	-1-
			4	koridors			3.6				3.6	-1-
			5	dzīvojamā			16.1	16.1				-1-
				Kopā dz 31:			44.2	32.4			11.8	

Inventarizators

A. mēf

IPASUMA
VĒRTĒŠANAS INŽ. kontrolieris

J. sed

1	2	3	4	5	6	7	8	9	10	11	12	13
6.11.97.	4.	32.	1.	dārzniecība			12.7	12.7				2.50
			2.	dārzniecība			14.4	14.4				-1-
			3.	virtuve			6.0				6.0	-1-
			4.	vannas istaba			2.2				2.2	-1-
			5.	koridors			6.2				6.2	-1-
				Kopā 32			41.5	27.1			14.4	
	48		1.	dārzniecība			12.8	12.8				2.50
			2.	viesistaba			28.9	28.9				-1-
			3.	dārzniecība			9.6	9.6				-1-
			4.	pirtīkamais			1.3				1.3	-1-
			5.	vannas istaba			2.3				2.3	-1-
				Kopā 48			54.9	51.3			3.6	
	49		1.	dārzniecība			18.2	18.2				2.50
			2.	virtuve			6.3				6.3	-1-
			3.	vannas istaba			2.2				2.2	-1-
			4.	koridors			3.8				3.8	-1-
				Kopā 49			30.5	18.2			12.3	
	50		1.	dārzniecība			13.4	13.4				2.50
			2.	dārzniecība			17.8	17.8				-1-
			3.	virtuve			5.9				5.9	-1-
			4.	vannas istaba			2.3				2.3	-1-
			5.	koridors			2.3				2.3	-1-
				Kopā 50			41.7	31.2			10.5	

Inventarizators

[Signature]



162.-kontroleris

[Signature]

Plāna eksplikācija

Forma Nr. 5

Celtnei Nr. 1.

Rajons

Pilsēta

Grupa

Handavas

ielā Nr. 13.

Grunts

Ie- raksta da- tums	Stā- vi	Dzī- vokļu vai telpu Nr.	Ie- stāvu Nr.	Iestāvu nosau- kumi	Tum- ša, pus- tumsā	Faktiskā iestāvu izlieto- šana	Laukums pēc iekšējiem izmēriem m ²					Iestāvu iekš. augstums no grīdas līdz griestiem
							derī- gais kopā	apdzī- votais			palīg- laukums	
								apdzī- votais	apdzī- votais	apdzī- votais		
1	2	3	4	5	6	7	8	9	10	11	12	13
6.11.97.	4.	51	1.	dzīvojamā			19.1	19.1				2.50
			2.	virtuve			6.0				6.0	-
			3.	vanas istaba			2.2				2.2	-
			4.	koridors			3.2				3.2	-
			Kopā dz 51:				30.5	19.1			11.4	
			Kopā dz 4. stāvā				44.8	30.7			130.1	
	5.	17	1.	dzīvojamā			19.2	19.2				2.55
			2.	virtuve			6.0				6.0	-
			3.	vanas istaba			2.3				2.3	-
			4.	koridors			3.4				3.4	-
			Kopā dz 17:				30.9	19.2			11.7	
	18.		1.	dzīvojamā			13.5	13.5				2.55
			2.	dzīvojamā			16.0	16.0				-
			3.	virtuve			5.9				5.9	-
			4.	vanas istaba			2.2				2.2	-
			5.	koridors			3.7				3.7	-
			Kopā dz 18:				41.3	29.5			11.8	

Inventarizators

Inž.-kontrolieris

1	2	3	4	5	6	7	8	9	10	11	12	13
	5.	19	1.	dzīvojamā	17.2	17.2						2.55
			2.	virtuve	6.2						6.2	-1-
			3.	koridors	3.5						3.5	-1-
			4.	vannas istaba	2.3						2.3	-1-
			Kopā dz 19:				292	17.2			12.00	
	20.		1.	dzīvojamā	12.9	12.9						2.55
			2.	dzīvojamā	16.8	16.8						-1-
			3.	dzīvojamā	9.6	9.6						-1-
			4.	piebērkamais	1.4						1.4	-1-
			5.	virtuve	6.0						6.0	-1-
			6.	vannas istaba	2.2						2.2	-1-
			7.	koridors	2.1						2.1	
			8.	koridors	3.4						3.4	
			Kopā dz 20:				54.4	39.3			15.1	
	33.		1.	dzīvojamā	13.0	13.0						2.55
			2.	dzīvojamā	15.3	15.3						-1-
			3.	virtuve	6.1						6.1	-1-
			4.	koridors	2.0						2.0	-1-
			5.	vannas istaba	2.3						2.3	-1-
			6.	koridors	3.0						3.0	-1-
			Kopā dz 33:				41.7	28.3			13.4	
	34.		1.	dzīvojamā	14.7	14.7						2.55
			2.	virtuve	5.9						5.9	-1-
			3.	koridors	5.3						5.3	-1-
			4.	vannas istaba	2.2						2.2	-1-
			5.	dzīvojamā	15.7	15.7						-1-
			Kopā dz 34:				42.8	30.4			13.4	

Inventarizators

R. mof



Īpašuma inž.-kontrolieris

F. Sel-

Celtnei Nr. 1.

Rajons

Pilsētā

Grupa

ielā Nr.

Grunts

Laukums pēc iekšējiem izmēriem m ²

Istabu
iekš.
augstums
no grīdas
līdz
griestiem

6.11.97	5	35	1.	darbojama	13.3	13.3			2.55
			2.	darbojama	15.0	15.0			-1-
			3.	virtuve	6.0			6.0	-1-
			4.	koridors	1.8			1.8	-1-
			5.	vannas ist.	2.2			2.2	-1-
			6.	koridors	3.2			3.2	-1-
			Kopā dz35:			41.5	28.3	13.2	
		52	1.	darbojama	13.3	13.3			2.55
			2.	darbojama	16.9	16.9			-1-
			3.	darbojama	9.6	9.6			-1-
			4.	pielikums	1.4			1.4	-1-
			5.	virtuve	6.1			6.1	-1-
			6.	koridors	5.3			5.3	-1-
			7.	vannas ist.	2.3			2.3	-1-
			Kopā dz52:			54.9	39.8	15.1	
		53	1.	darbojama	17.5	17.5			2.55
			2.	virtuve	6.1			6.1	-1-
			3.	koridors	3.5			3.5	-1-
			4.	vannas ist.	2.2			2.2	-1-
			Kopā dz53:			29.3	17.5	11.8	

Inventarizators

Inž.-kontrolieris

1	2	3	4	5	6	7	8	9	10	11	12	13
6.11.97	5.	54	1.	datuojamā			13.6	13.6				
			2.	datuojamā			15.6	15.6				
			3.	virtuve			5.7				5.7	
			4.	koridors			4.3				4.3	
			5.	vannas ist.			2.2				2.2	
				kopā dz 54			41.4	29.2			12.2	
		55.	1.	datuojamā			17.0	17.0				2.56
			2.	virtuve			6.1				6.1	-1-
			3.	koridors			2.0				2.0	-1-
			4.	vannas ist.			2.3				2.3	-1-
			5.	koridors			3.3				3.3	-1-
				kopā dz 55			30.7	17.0			13.7	
				kopā dz 5. stāvā:			439.1	295.7			143.4	
				kopā dz. no 1. līdz 5. st.			2181.4	1515.7			665.7	
			A	kāpņu telpa			11.1			11.1		
			B	kāpņu telpa			10.4			10.4		
			C	kāpņu telpa			10.9			10.9		
				kopā:			32.4			32.4		
			a	koridors			2.5			2.5		
			b	koridors			2.6			2.6		
			c	koridors			2.6			2.6		
				kopā:			7.7			7.7		
				Pavisam:			4686.5	1515.7		32.4	4.7	465.0
											665.7	

Inventarizators

[Signature]



INŽ. kontroleris

[Signature]

a,

Papildus
iebūves

bet., durv.
logi, stabi

Ailes
Ap-
dare
10 11

15
1

STĀVU PLĀNS
Daugavpils, kvartāls Nr. 268, *Handavas*, ēka Nr. 13

Projekts

h=1.90

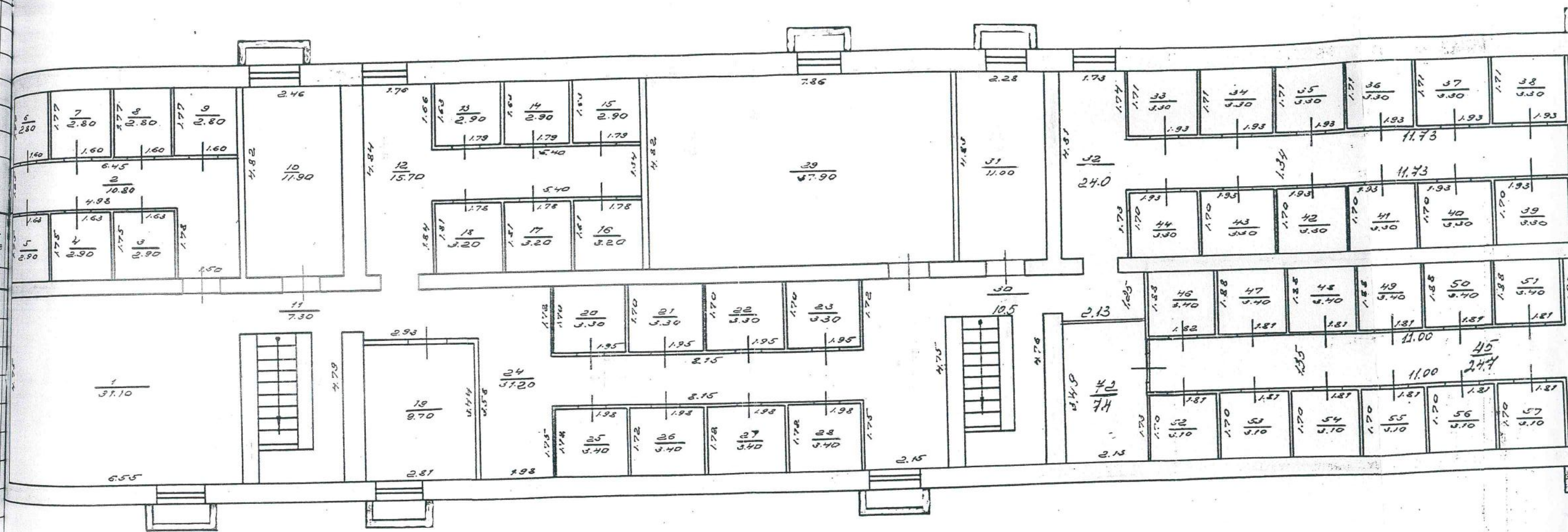

STĀVU PLĀNS
Daugavpils, kvartāls Nr. 268, *Pandavas*, ēka Nr. 13

Pagrabs

$h = 1.90$

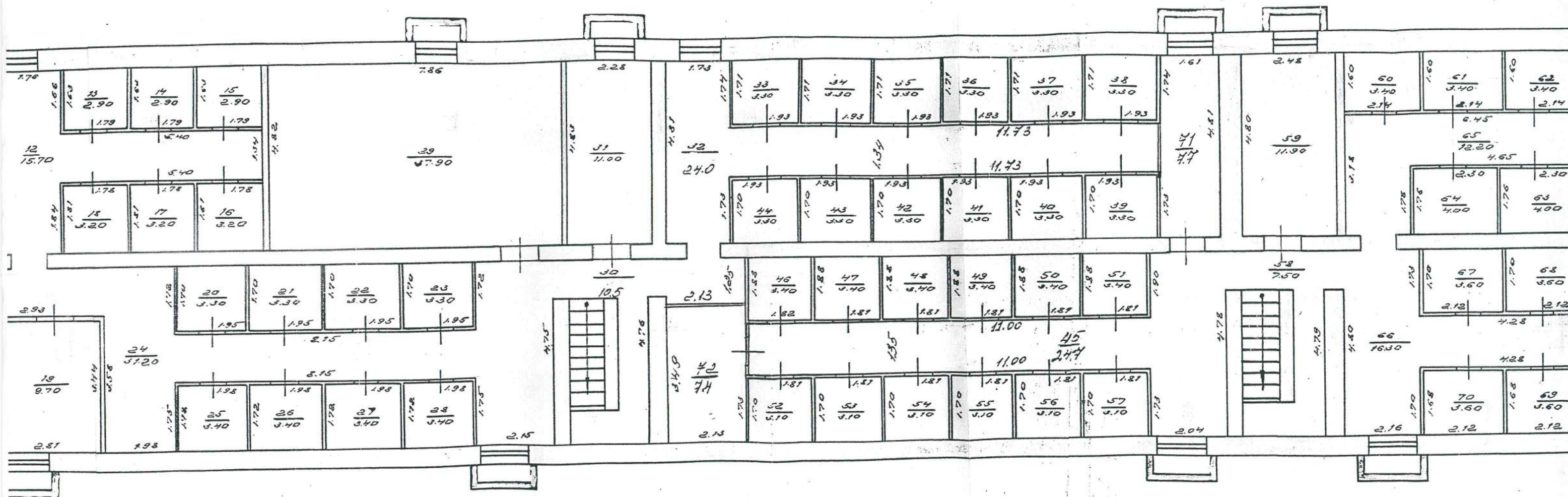

Arīma 6.11.1997.g.
28.12.97.g. *Fel*

STĀVU PLĀNS

Daugavpils, kvartāls Nr. 268, Kandavas iela, ēka Nr. 13

Daugavpils, kvartāls Nr. 268, Kandavas iela, ēka Nr. 13

1. Stāvs

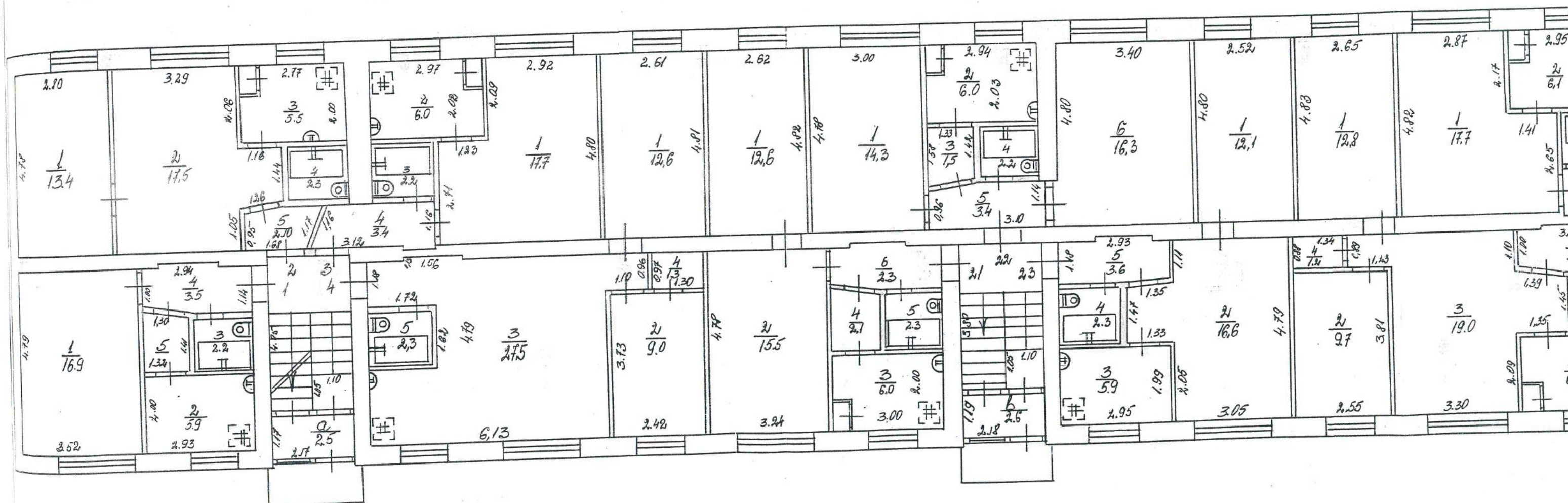

STĀVU PLĀNS

Daugavpils, kvartāls Nr. 268, Kandavas iela, ēka Nr. 13

Deiņavpils, kvartāls Nr. 268, Kandavas iela, ēka Nr. 13

Stāvs

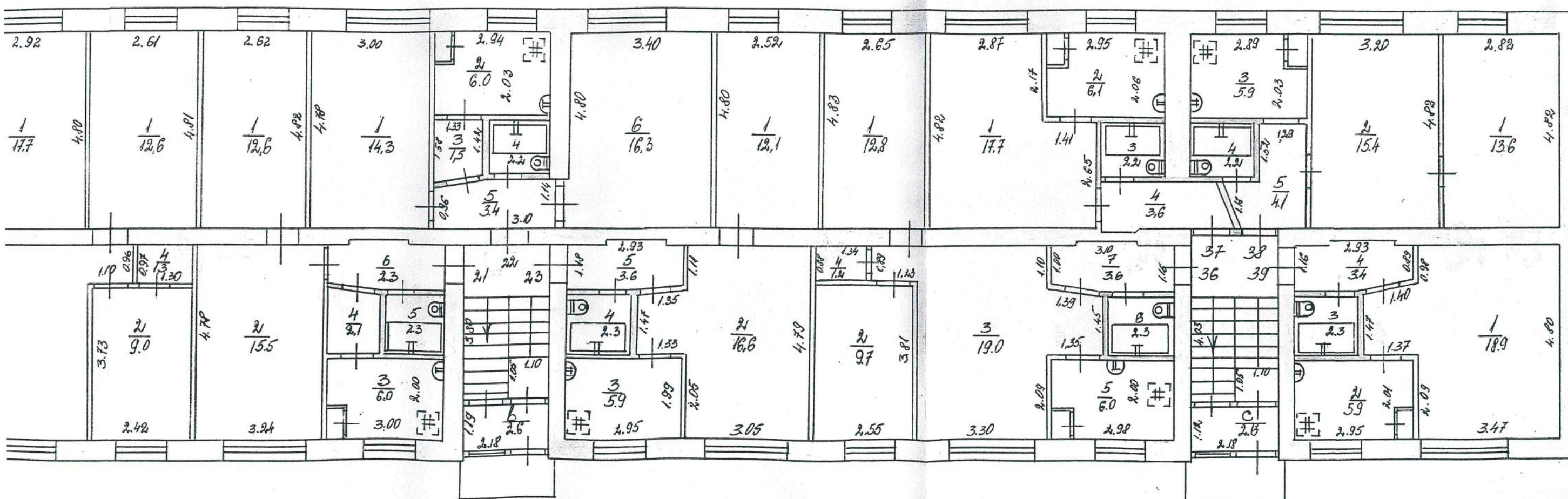

$H = 14$
 $h = 2$
log: 1, 1
curvis 2



1201d71a

Parbucen

Prima 6. 11. 19
mar 18. 11. 97. J. F. Sed.

2.

Stāvs

$h = 2.50$

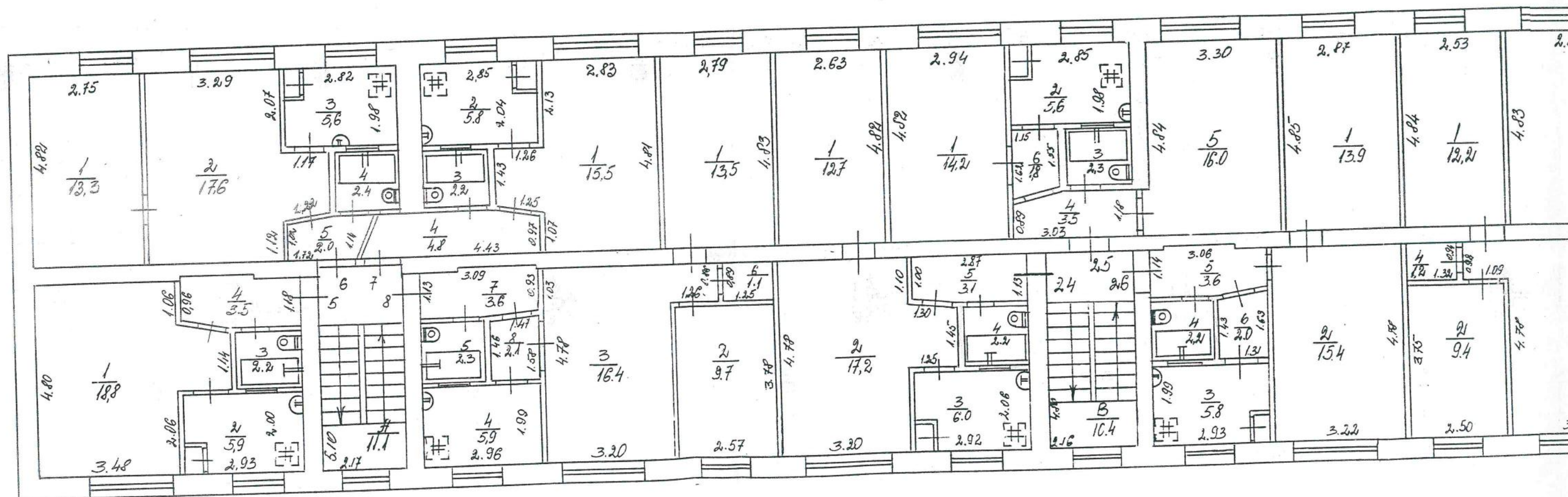

STĀVU PLĀNS
Daugavpils, kvartāls Nr. 268, *Kandavas* iela, ēka Nr. 13

2. **Stavs**

$h = 2.50$

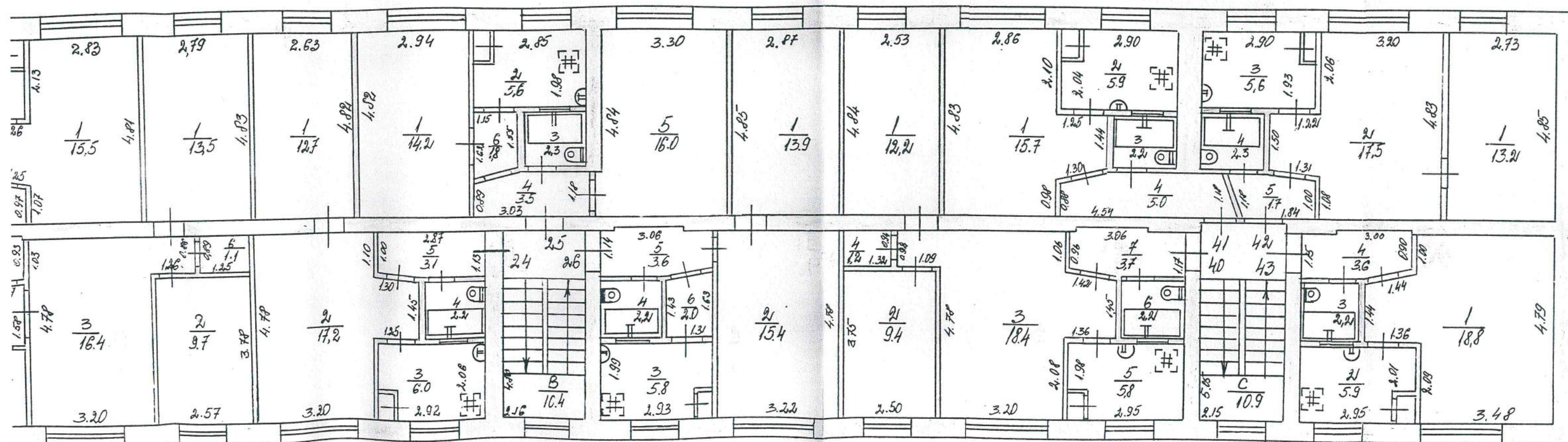

Pinofs
18.11.97. g. 16.
Parbaudījis

3. Stāvs $h=2.45$

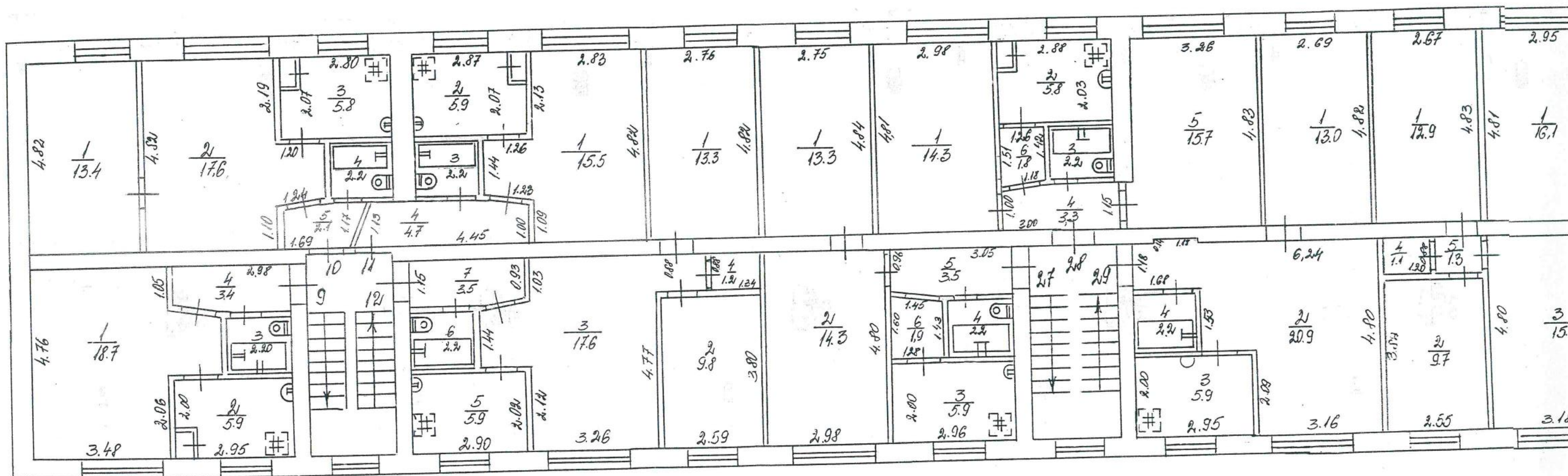

STĀVU PLĀNS
Dzīvoklis, kvartāls Nr. 268, Lādavas iela, ēka Nr. 13

$h = 2.45$

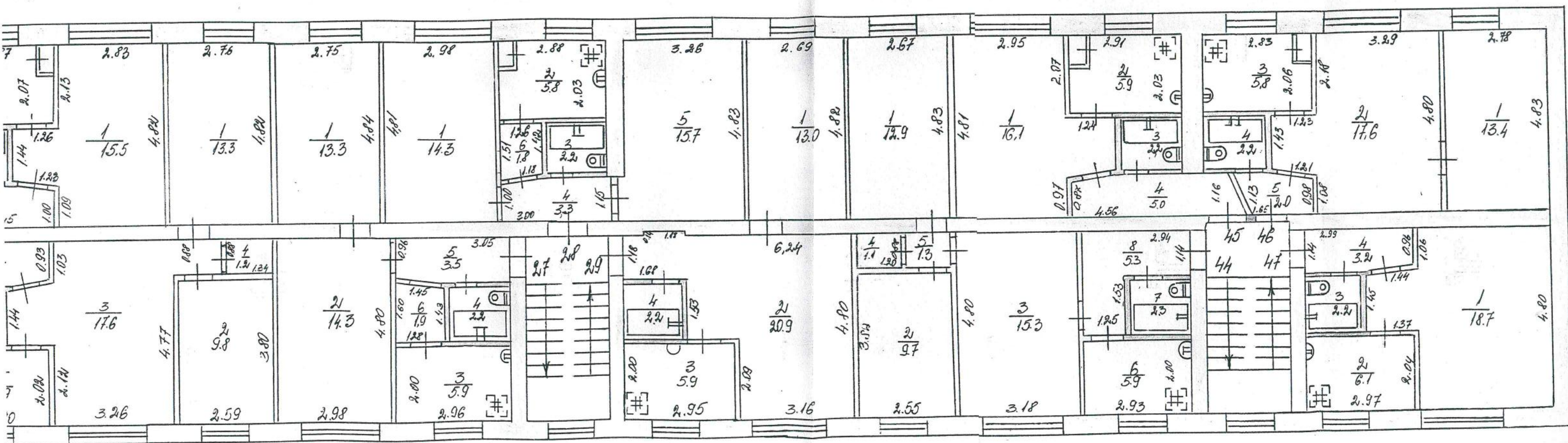

Izpildīja: Grīnofs C. 14
Pārbaudīja: 18.11.97. Z. J. J.

STĀVU PLĀNS
Daugavpils, kvartāls Nr. 268, *Kandava* iela, ēka Nr. 13

4. stāvs $h=2.50$

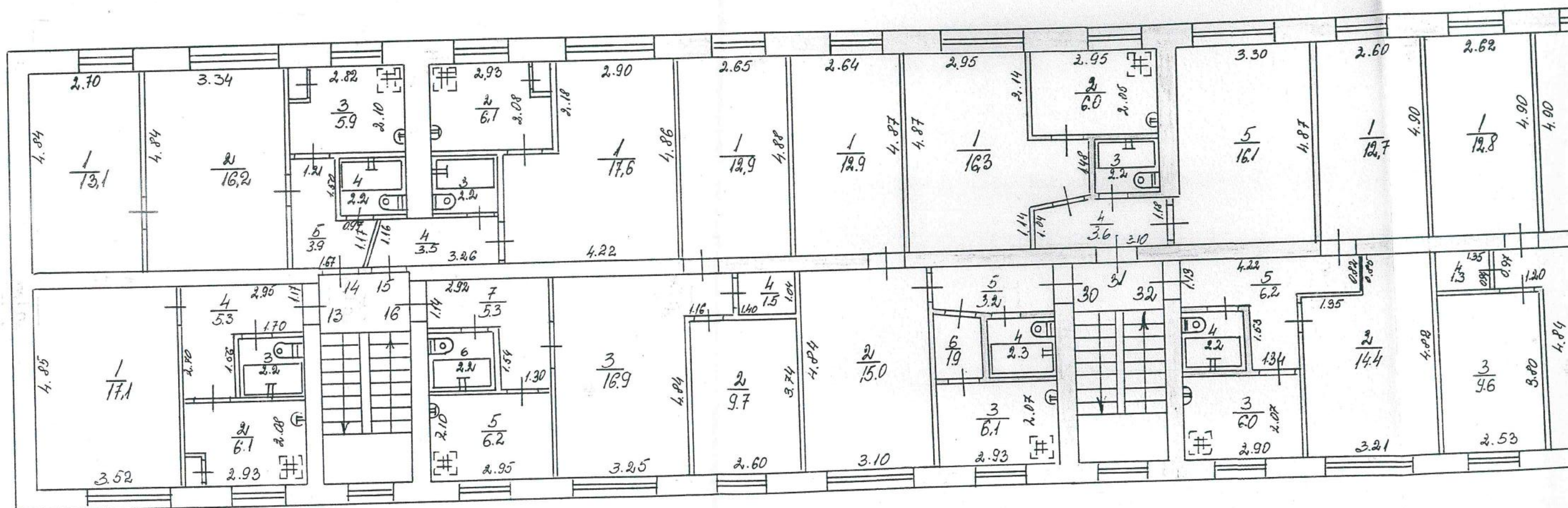

STĀVU PLĀNS
 Daugavpils, kvartāls Nr. 268, Kandavas iela, ēka Nr. 13

4. stāvs $h=2.50$

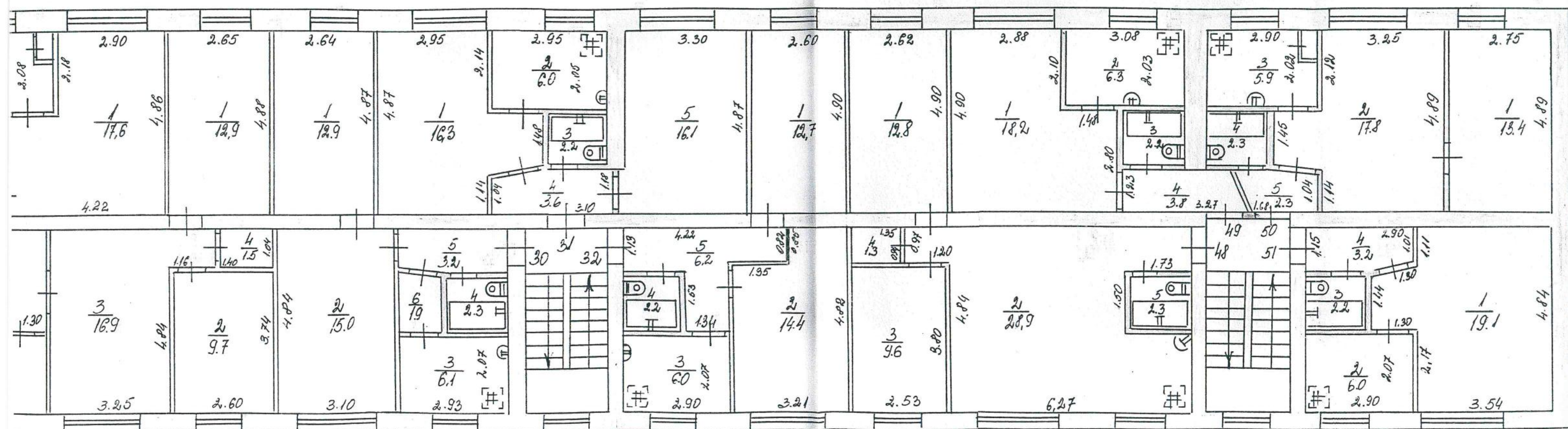

Izstrādāja: Primovs G.
 Parbaudīja: 18.11.77. J. J.

STĀVU PLĀNS
Daugavpils, kvartāls Nr. 268. Kandavas iela, ēka Nr. 13

5 **stāvs** $h=2.55$

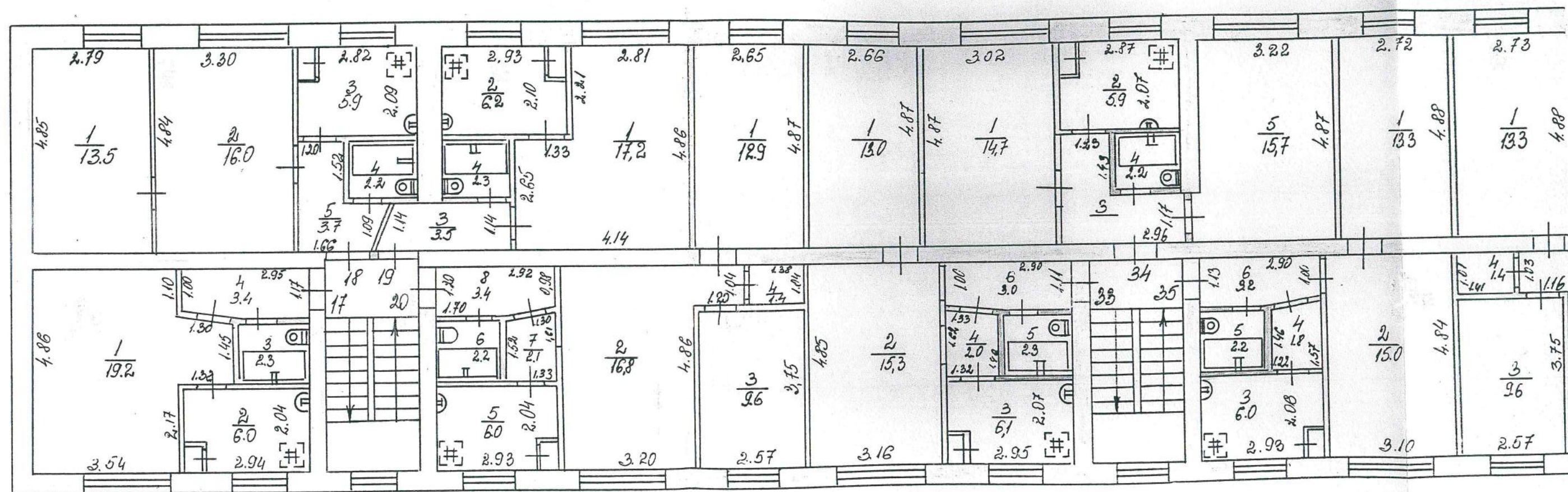

MÉROGS 1:100

STĀVU PLĀNS
Daugavpils, kvartāls Nr. 268, Kandavas iela, ēka Nr. 13

5 Stāvs $h=2.55$

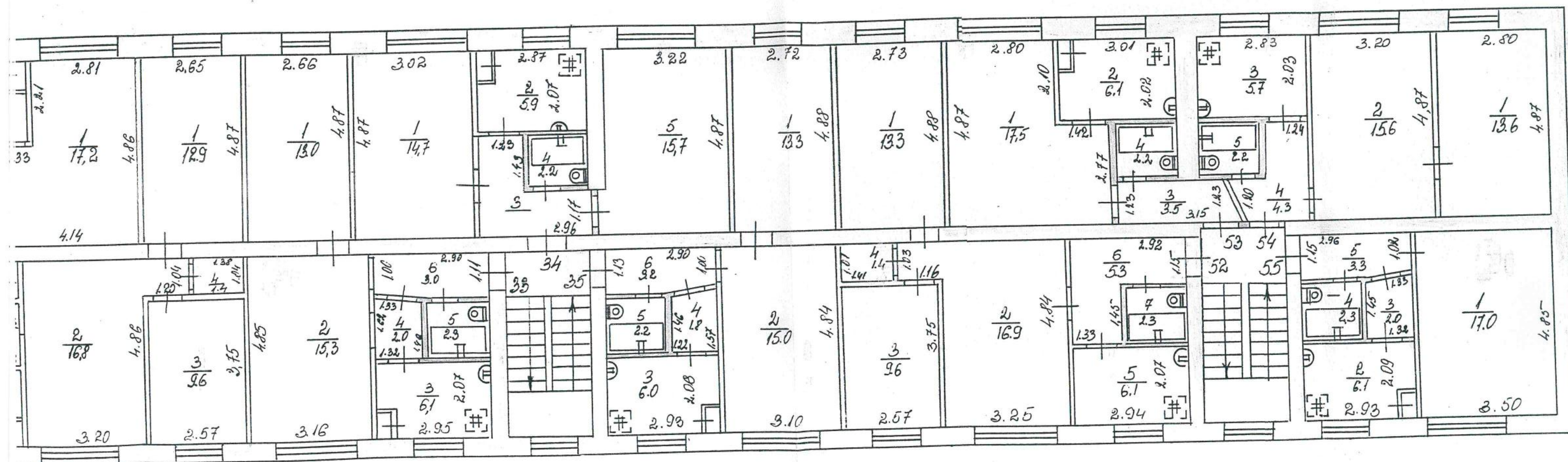

DARBA UZDEVUMS

Ēkas apliecinājuma kartes izstrādāšana daudzdzīvokļu dzīvojamās mājas Kandavas ielā 13, Daugavpilī, bēniņu pārseguma siltumizolācijas ierīkošanai.

Izstrādāt ēkas apliecinājuma karti piecstāvu daudzdzīvokļu dzīvojamai mājai Kandavas ielā 13, Daugavpilī.

Ēkas apliecinājuma karti izstrādāt saskaņā ar LBN 202-15 „Būvprojekta saturs un noformēšana”, MK noteikumiem Nr.529 „Ēku būvnoteikumi”, MK noteikumiem Nr.500 „Vispārīgie būvnoteikumi”, pamatojoties uz SIA „DDzKSU” izsniegtiem tehniskiem noteikumiem, apsekošanas rezultātiem un tehniskiem noteikumiem no citām iestādēm (ja tie ir nepieciešami).

Ēkas apliecinājuma kartes izstrādātājiem ir jābūt sertificētiem saskaņā ar MK noteikumiem Nr.169 „Būvspeciālistu kompetences novērtēšanas un patstāvīgās prakses uzraudzības noteikumi”, kā arī saskaņā ar MK noteikumiem Nr.502 „Noteikumi par būvspeciālistu un būvdarbu veicēju civiltiesiskās atbildības obligāto apdrošināšanu”, izstrādātājiem obligāti ir jābūt apdrošinātiem ar būvspeciālistu profesionālās civiltiesiskās atbildības apdrošināšanas polisi. Pie apliecinājuma kartes jābūt pieliktai apliecinātai izziņas kopijai no apdrošināšanas biroja. Izziņā jābūt norādītam, ka ēkas apliecinājuma kartes „Ēkas apliecinājuma karte daudzdzīvokļu dzīvojamās mājas Kandavas ielā 13, Daugavpilī, bēniņu pārseguma siltumizolācijas ierīkošanai” risinājumi ir apdrošināti, kā arī jānorāda atbildīgos speciālistus par risinājumiem.

Ēkas apliecinājuma karti saskaņot ar SIA „DDzKSU”, Daugavpils pilsētas domes Pilsētplānošanas un būvniecības departamentu, citām nepieciešamām iestādēm un jāiesniedz ēkas apliecinājuma karti SIA „DDzKSU” trīs oriģinālos eksemplāros un digitālā (PDF/dwg) formātā (CD diskā).

Ēkas apliecinājuma kartē paredzēt:

1. Pirms projektēšanas darbu uzsākšanas apsekot objektu. Veikt bēniņu pārseguma siltināšanas siltumtehniko aprēķinu un sniegt mezglus siltināšanas darbu veikšanai (paredzēt laipas līdz apkures caurulēm un jumta logiem). Siltumizolācijas biežumu un materiālu aprēķināt saskaņā ar LBN 002-15 „Ēku norobežojošo konstrukciju siltumtehnika” un LBN 201-15 „Būvju ugunsdrošība” prasībām, siltināšanas laikā nedrīkst pasliktināt bēniņu ventilēšanas apstākļus. Pārbaudīt bēniņu telpas un nepieciešamības gadījumā ierīkot papildus dabisko ventilāciju apledojuuma novēršanai, lai nebūtu asas temperatūras izmaiņas, atbilstoši spēkā esošiem normatīviem. Paredzēt ieeju bēniņu telpā.
2. Ēkas apliecinājuma kartē izstrādāt darbu organizācijas projektu (**DOP**) ar skaidrojošo ģenerālpilnu, kā arī būvdarbu apjomu (**BA**).
3. Ēkas apliecinājuma karti izstrādāt, ievērojot Latvijas Republikas MK noteikumus, celtniecības normas un noteikumus.
4. Ēkas apliecinājuma kartē un būvdarbu veikšanas laikā pielietot Latvijā sertificētus apdares un celtniecības materiālus.
5. Darba procesā ievērot visas celtniecības normas un tehnoloģijas, Daugavpils pilsētas domes 2016.gadā 10.martā pieņemtos saistošos noteikumus Nr.5.

Līguma noslēgšanas gadījumā tiks izsniegti sekojošie dokumenti:

1. Dzīvojamās mājas Kandavas ielā 13, Daugavpilī, zemes robežu plāna apliecināta kopija 3 eksemplāros;
2. Dzīvojamās mājas Kandavas ielā 13, Daugavpilī, kadastra objekta identifikācijas

informācijas bloks;

3. Dzīvojamās mājas Kandavas ielā 13, Daugavpilī, dzīvokļu īpašnieku kopsapulces protokola apliecināta kopija 3 eksemplāros;
4. Dzīvojamās mājas Kandavas ielā 13, Daugavpilī, Daugavpils pilsētas zemesgrāmatas nodalījuma kopija 3 eksemplāros.



Akciju sabiedrība "Sadales tīkls"
Vienotais reģ. Nr. 40003857687
Šmerļa iela 1, Rīga, LV-1160, Latvija
Tālr. (+371) 67726000, www.sadalestikls.lv, st@sadalestikls.lv

24.01.2019. Nr. 30AT20-03/79
Uz 22.01.2019. Nr. -

SIA "JaunRīga ECO"
kristaps@jaunriga-eco.lv

Par tehniskajiem noteikumiem dzīvojamo māju Mihoelsa ielā 3, Tautas ielā 86, 18. Novembra ielā 173, Kandavas ielā 13, Stadiona ielā 18 un Bauskas ielā 5, Daugavpilī ēku siltināšanas projektu apliecinājuma kartes izstrādei

Objektu "Dzīvojamo māju Mihoelsa ielā 3, Tautas ielā 86, 18. Novembra ielā 173, Kandavas ielā 13, Stadiona ielā 18 un Bauskas ielā 5, Daugavpilī ēku siltināšana" teritorijā atrodas AS "Sadales tīkls" valdījumā esošas elektroietaisies gan ēkās, gan zemē. Ja augstāk minētajos objektos plānotie darbi nav saistīti ar zemes rakšanas darbiem un neskar AS "Sadales tīkls" valdījumā esošas elektroietaisies, tehniskie noteikumi nav vajadzīgi.

Austrumu daļas vadītājs

Kaspars Sīmanis

Vadims Isājevs 65480424

TEHNISKIE NOTEIKUMI Nr. PN-30788

Daugavpils

Datums: 26.03. 2019 **Pamatojums:** 12.03.2019. pieteikums TN saņemšanai

Pieprasītājs: SIA JAUNRĪGA ECO

Kontakttālrunis: 26451630

Zemes kadastra Nr.

Objekta adrese: Kandavas ielā 13, Daugavpilī

Kādam nolūkam izsniegti tehniskie noteikumi:

Ēkas spāru seguma maiņai un bēniņu pārseguma siltināšanai, projekta izstrādei.

TEHNISKO NOTEIKUMU APRAKSTS

Paskaidrojums: Plānotajā darbu zonā atrodas SIA *Lattelecom* sakaru komunikācijas sakaru kanalizācija ar instalētiem sakaru kabeļiem, piekārtais sakaru kabelis, sakaru skapis un iekšēja sakaru tīkls.

Veicamo darbu apraksts un TN izpildes nosacījumi:

1.	Projektu izstrādāt uz aktualizēta topogrāfiskā plāna mērogā 1:500, kur jābūt uznestām visām sakaru komunikācijām. Projektā paredzēt pasākumus SIA <i>Lattelecom</i> esošo sakaru komunikāciju aizsardzībai, to funkcionalitātes un piekļuves saglabāšanai saskaņā ar Aizsargjoslu likumu un Elektronisko sakaru likumu.
2.	Šķērsojuma vietās ar apakšzemes sakaru komunikācijām darbus veikt ar rokām, nepielietojot mehānismus, nodrošinot aizsardzību esošajai sakaru apakšzemes kabeļu saimniecībai. Jebkādu darbu veikšana tikai SIA <i>Lattelecom</i> pārstāvja klātbūtnē (tālr. 65455120).
3.	Ja tehnisku iemeslu dēļ 1.punktā minētais nav iespējams, tad ir jāizstrādā tehniskais projekts par esošo sakaru komunikāciju pārbūvēšanu. Tādā gadījumā objekta tehniskais projekts tiks saskaņots tikai tad, ja pasūtītājs par sakaru komunikāciju pārbūvēšanu noslēgs vienošanos ar SIA <i>Lattelecom</i> , Dzirnavu ielā 105.
4.	Tīkla pārslēgšanas darbu veikšana atļauta tikai SIA <i>Lattelecom</i> grupas uzņēmumam SIA <i>Citrus Solutions</i> . Pārslēgšanas darbu veikšanai, pirms pārvietošanas darbu sākuma noslēgt līgumu. Līguma noslēgšanai vērsties SIA <i>Citrus Solutions</i> Rīga, Ūnijas iela 52, sadarbiba@citrus.lv
5.	TN derīgi 2 gadi no to izdošanas datuma. Papildus nepieciešamā tehniskā informācija saņemama Daugavpilī, Valkas ielā 3, tālr. 65455120.

Piezīmes: Saskaņā ar Elektronisko sakaru likuma III nodaļas 18.punkta 4. daļu elektronisko sakaru tīklu pēc nekustamā īpašuma īpašnieka vai tiesiskā valdītāja prasības pārvieto par attiecīgā nekustamā īpašuma īpašnieka vai tiesiskā valdītāja līdzekļiem, ja puses nevienojat citādi.

Dokuments un tā saistītie pielikumi ir sagatavoti PDF, vai EDOC datnes formātā. Elektroniskā vidē veidotās EDOC datnes saturs veido vienotu dokumentu, kura satura sastāvdaļas nav atdalāmas, vai atsevišķi tās vērtējamas kā nepilnīgas. Datnes autentiskumu apliecina elektroniskais paraksts (e-paraksts). Datnes autentiskums pārbaudāms elektroniskā vidē: www.eparaksts.lv.

SIA Lattelecom
Vienotais reģ. nr. 40003052786
PVN reģ. nr. LV40003052786

Dzirnavu iela 105, Rīga LV 1011
Tālr.: +371 67055000
Fakss: +371 67055481

lattelecom@lattelecom.lv
www.lattelecom.lv



Saskaņojums Daugavpilī

2019. gada 28. martā.

Pieprasījuma numurs: **PN-30862**

SIA "JaunRīga-ECO"
DUNTES IELA 28-3, RĪGA, LV-1005.

SIA „Lattelecom” akceptē SIA “JaunRīga-ECO” izstrādātā projekta DOP-1 lapu:
**“ĒKAS SPĀRU JUMTA SEGUMA MAIŅA UN BĒNIŅU PĀRSEGUMA
SILTINĀŠANA KANDAVAS IELA 13, DAUGAVPILS.”**

ar papildus nosacījumiem:

1. Trīs dienas pirms darbu sākuma ierasties Daugavpilī, Valkas ielā 3, vai portālā uzraugi.lattelecom.lv, izņemt darbu veikšanas atļauju.
2. Diena pirms darbu sākuma izsaukt SIA “Lattelecom” darbinieku uz veicamo darbu vietu pa tālruni 26680752.
3. Pirms objekta nodošanas ekspluatācijā saņemt SIA “Lattelecom” atzinumu par veiktajiem darbiem.
4. Rakšanas, grunts izstrādes un zemes darbi ar mehānismiem elektronisko sakaru tīkla aizsargjoslā **AIZLIEGTI**.
5. Ievērot minimālos horizontālos un vertikālos attālumus.

SIA „Lattelecom”
Tīkla uzraudzības inženieris

Zigmunds Zabarovskis
t.26680752

Dokuments un tā saistītie pielikumi ir sagatavoti PDF, vai EDOC datnes formātā.
Elektroniskā vidē veidotās EDOC datnes saturs veido vienotu dokumentu, kura saturs sastāvdaļas nav atdalāmas, vai atsevišķi tās vērtējamas kā nepilnīgas.
Datnes autentiskumu apliecina elektroniskais paraksts (e-paraksts).
Datnes autentiskums pārbaudāms elektroniskā vidē: www.eparaksts.lv.

Objekts: Dzīvojamās mājas jumta seguma nomaiņas, bēniņu pārseguma siltināšanas
aplīdzinājuma karte

Adrese: Kandavas iela 13, Daugavpils, LV-5401

FOTOFIKSĀCIJU SHĒMA

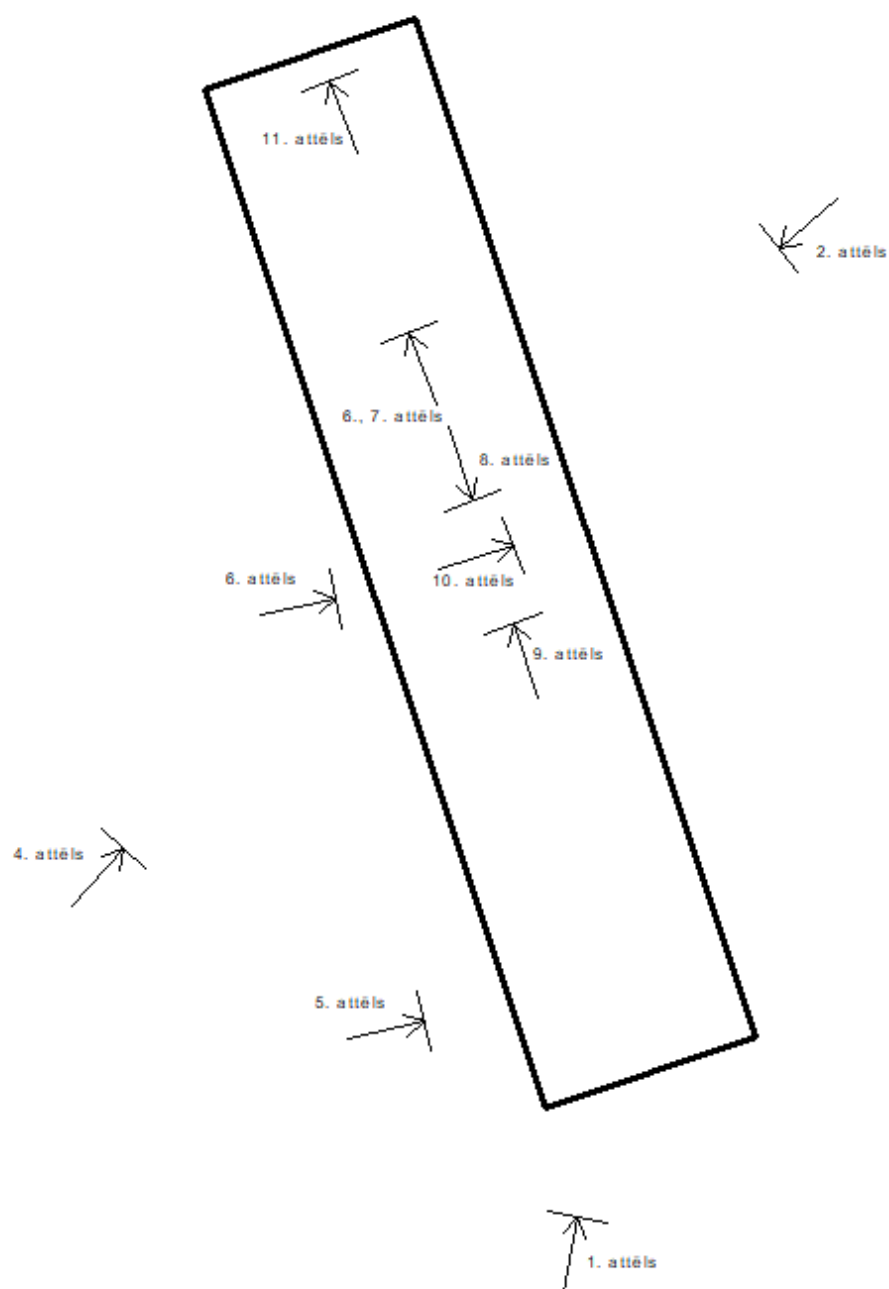

**Objekts: Dzīvojamās mājas jumta seguma nomaiņas, bēniņu pārseguma siltināšanas
apludinājuma karte**

Adrese: Kandavas iela 13, Daugavpils, LV-5401

FOTOFIKSĀCIJA



1. attēls.



2. attēls.

**Objekts: Dzīvojamās mājas jumta seguma nomaiņas, bēniņu pārseguma siltināšanas
aplīdzinājuma karte**

Adrese: Kandavas iela 13, Daugavpils, LV-5401



3.attēls.



4. attēls.

Objekts: Dzīvojamās mājas jumta seguma nomaiņas, bēniņu pārseguma siltināšanas
apliecinājuma karte

Adrese: Kandavas iela 13, Daugavpils, LV-5401



5. attēls.



6. attēls.

Objekts: Dzīvojamās mājas jumta seguma nomaiņas, bēniņu pārseguma siltināšanas
aplīdzinājuma karte

Adrese: Kandavas iela 13, Daugavpils, LV-5401



7. attēls.



8. attēls.

Objekts: Dzīvojamās mājas jumta seguma nomaiņas, bēniņu pārseguma siltināšanas
aplīdzinājuma karte

Adrese: Kandavas iela 13, Daugavpils, LV-5401



9. attēls.



10. attēls.

Objekts: Dzīvojamās mājas jumta seguma nomaiņas, bēniņu pārseguma siltināšanas
aplīdzinājuma karte

Adrese: Kandavas iela 13, Daugavpils, LV-5401



11. attēls.



12. attēls

SKAIDROJOŠAIS APRAKSTS

• Vispārīgie dati

Dzīvojamās mājas bēniņu pārseguma siltināšanas projekts Kandavas iela 13, Daugavpilī izstrādāts pamatojoties uz pasūtītāja iesniegto projektēšanas uzdevumu, kā arī saskaņā ar LR spēkā esošiem būvniecības normatīviem un standartiem.

Projekta tiešais mērķis ir konkrētās ēkas bēniņu pārseguma siltināšana, lai uzlabotu ēkas energoefektivitāti, samazinātu izdevumus par ēkas uzturēšanu un paaugstinātu ēkas ilgtspējīgumu un kvalitāti.

• Ēkas novietne

Ēka atrodas uz zemes gabala Kandavas iela 13, Daugavpilī. Gruntsgabals ar kadastra numuru 05000010804. Zemes gabalā ar platību 0.2031 ha atrodas divas dzīvojamās ēkas (Kandavas ielas 13 un 11 dzīvojamās mājas). Ēkas kadastra numurs 05000010804002. Apbūves gabals ar līdzenu reljefu.

Piebraukšana pie ēkas no Cietokšņa ielas puses. Piebraucamais ceļš un gājēju ceļš asfaltēts. Pārējo piesaistīto zemes gabala teritoriju klāj zāliens.

• Plānojuma risinājums

Atjaunojamai ēkai ir piecu stāvu būvapjoms ar pagrabu un divslīpņu jumtu. Ēkai ir 3 kāpņu telpas. Ēkas esošais plānojums netiek mainīts.

• Būvkonstrukcijas

- Pamati – Dzelzsbetons/betons.
- Sienas – Silikāta ķieģeļi
- Pārsegums – Dzelzsbetons/betons.
- Jumts – Divslīpņu, koka konstrukcijas ar azbestcimenta lokšņu segumu.

- **Projekta risinājumi**

Bēniņi

Pirms siltināšanas darbu uzsākšanas, nomainīt esošās bēniņu piekļuves lūkas pret jaunām lūkām ($U \leq 2,0 \text{ W}/(\text{m}^2\text{k})$, EI30). Lūku izmērus precizēt uz vietas objektā. Lūkas nodrošināt ar gāzes amortizatoru.

Nepieciešamības gadījumā labot bēniņu pārseguma siltināmo virsmu ar betona remontjavas sastāvu izdrupušajās vietās.

Pārsegumu paredzēts siltināt ar beramo akmens vati Paroc BLT3 300 mm biezumā (pēc rukuma) (siltumvad.koef. $\lambda \leq 0.041 \text{ W}/(\text{m}^*\text{K})$). Paredzēts izbūvēt laipas līdz inženierkomunikācijām un jumta ventilācijas restēm to apkalpošanai. Izvietojumu precizēt būvdarbu laikā. Vīrs siltumizolācijas ieklāj pretvēja izolāciju Jutodach 85. Zem siltumizolācijas tvaika izolācijas plēve ELT - PEFOIL 200.

Pirms bēniņu pārseguma siltināšanas, veikt paredzētos darbus, kas saistīti ar inženierkomunikāciju atjaunošanu, pārvietošanu.

Paredzēt ventilācijas restu remontu/nomaiņu, kur tas ir nepieciešams.

- **Demontāžas darbi**

Paredzēts demontēt koka konstrukciju ar tās jumta segumu un sijām bēniņos. Demontētās koka konstrukcijas zonā izbūvēt jaunu jumta konstrukciju.

- **Inženiertīkli**

Inženiertīkli projektā netiek skarti.

- **Ugunsdrošības pasākumi**

Ēkas ugunsnoturības pakāpe tiek nosacīti pieņemta U2a.

Pēc LBN 201-15 5. tabulas neventilējamās fasādes minimālā būvizstrādājumu ugunsreakcijas klase:

- siltumizolācijai B-s1, d0 vai E-d2 ar atdalošām joslām;
- ārējai apdarei A2-s1, d0.

Projektā izmantotās akmens vates Paroc BLT3 300mm ugunsreakcijas klase A1

- **Vides aizsardzības pasākumi**

Paredzēts veikt pasākumus, kas nodrošina netraucētu ēkas ekspluatāciju, drošu strādājošajiem, uzstādot noslēgtus tuneļus/gaitenšus pie ēkas ieejām.

Pirms būvdarbu uzsākšanas apsekot un nodrošināt esošo koku aizsardzību (dēļu vairogu montāža vai citi pasākumi).

Galvenajam būvuzņēmējam jānodrošina savlaicīga būvgružu izvešana no būvlaukuma teritorijas uz attiecīgo atkritumu savākšanas vietu, ar kuru noslēgts līgums.

Pēc būvdarbu pabeigšanas jāatjauno zaļā zona un apstādījumi sākotnējā stāvoklī, ja tie tiek bojāti, un jāveic objekta ģenerāltīrīšana.

• Īpašās piezīmes

- Projektā dotās atsauksmes uz konkrētu firmu izstrādātiem būvmateriāliem ir kā kvalitātes garants. Būvorganizācija un Pasūtītājs būvniecības laikā drīkst izmantot citu firmu izstrādājumus, kuru tehniskie un kvalitātes rādītāji ir ekvivalenti, vai augstāki nekā projektā norādītam būvmateriālam. Ja būvorganizācija piedāvā citu materiālu tad tas ir rakstiski jāpamato.
- Mezglu rasējumi, kuri nav uzrādīti projekta dokumentācijā, ir vispārzināmi un noteikti atsevišķu materiālu iestrādes noteikumos, piegādātājfirmu rekomendācijās un citos materiālos.
- Būvuzņēmējs var piedāvāt savus mezgla risinājumus, tos saskaņojot ar ražotāju un projekta autoriem.
- Visus materiālu apjomus būvorganizācijai precizēt un saskaņot ar pasūtītāju pirms līguma slēgšanas.
- Par precīzu siltumizolācijas izbūves tehnoloģiju konsultēties ar izolācijas plātņu ražotājiem.

Būvprojekta vadītājs, arhitekts A.Veidemanis

sert. Nr. 1-00354

paraksts

ANDRIS VEIDEMANIS

Personas pamatdati

Vārds Andris

Uzvārds Veidemanis

Sertifikāta pamatdati

Sertifikāta numurs 1-00354

Sertifikāts piešķirts 14.08.2018

Specialitāte Arhitekta prakse

Statuss Aktīvs

Darbības sfēras/jomas

Sfēras numurs	Sfēra/Joma	Sfēras/Jomas piešķiršanas datums	Sfēras/Jomas derīguma termiņš	Sertificēšanas institūcija	Sfēras statuss	Izglītība atzīta
1-00354	Arhitekta prakse	14.08.2018	Beztermiņa	LAS SC.()	Aktīvs	Nē

Kontakti

E-pasta adrese andrisv@latnet.lv

Tālrunis 29229065

Kontaktadrese -

➤ Statusa izmaiņu vēsture

➤ Pārreģistrācijas vēsture

Būvniecības valsts kontroles birojs

Informācijas pārpublicēšanas gadījumā atsauce uz Būvniecības informācijas sistēmu obligāta.

Apdrošinātāja
eksemplārs

Civiltiesiskās atbildības Apdrošināšanas polise Nr. 610048989

ERGO

ERGO Insurance SE, reģistrēta Igaunijas Republikas Komercreģistrā ar reģ. Nr. 10017013, adrese: A. H. Tammsaare tee 47, Tallinā, 11316, Igaunijā, pilnvarotais pārstāvis Latvijā
ERGO Insurance SE Latvijas filiāle, Vien. reģ. Nr. 40103599913, Skanstes iela 50, Rīga, LV-1013, Klientu atbalsta tālrunis: 1887, zvanot no ārzemēm: (+371) 6 708 1887, e-pasts: info@ergo.lv

Apdrošinājuma ņēmējs

Nosaukums/ vārds, uzvārds: JAUNRĪGA ECO, SIA

Reģ. Nr./personas kods: 40103680902

Tālrunis: 26518856

epasts:

Adrese: VALMIERAS IELA 31, RĪGA LV-1009, LATVIJA

Apdrošinātais

Nosaukums/ vārds, uzvārds: JAUNRĪGA ECO, SIA

Reģ. Nr./personas kods: 40103680902

Tālrunis: 26518856

epasts:

Adrese: VALMIERAS IELA 31, RĪGA LV-1009, LATVIJA

Apdrošinātā darbība

Projektēšana, būvuzraudzība, būvdarbu vadīšana, tehniskā apsekošana, būvprojektu ekspertīzes veikšana, energoaudits, t. sk. lielajos uzņēmumos.

Apdrošināšanas teritorija

Latvijas Republika

Atlīdzināmie zaudējumi

Trešajai personai (t.sk. citiem būvniecības dalībniekiem), atbilstoši noteikumiem, tiek atlīdzināts personai nodarīts kaitējums, mantai nodarīts zaudējums, izrietošs finansiāls zaudējums, finansiāls zaudējums (t.sk. par jau uzcelta objekta vai tā daļas pārbūvi), izdevumi par kaitējumu videi, kā arī tiesāšanās izdevumi. Apdrošināšanas līgums noslēgts saskaņā ar Ministru kabineta noteikumiem Nr.502 „Noteikumi par būvspeciālistu un būvdarbu veicēju civiltiesiskās atbildības obligāto apdrošināšanu”

Kopējais atbildības limits

Atbildības limits vienam
apdrošināšanas gadījumam

EUR 177000.00

Pašrisks

EUR 177000.00

Prēmija

EUR 350.00

EUR 440.00

Līguma sastāvdaļas

Pieteikums

Polise

ERGO Profesionālās civiltiesiskās atbildības apdrošināšanas noteikumi PROF 05-2018 un ERGO Sevišķie noteikumi būvspeciālistu profesionālās darbības civiltiesiskās atbildības apdrošināšanai B SN 05-2018

Īpašās vienošanās

Saskaņā ar Papildus Vienošanos, kas ir neatņemama šī Apdrošināšanas līguma sastāvdaļa.

Līguma darbības periods

No 16.08.2018. plkst. 00:00 Līdz 15.08.2019. plkst. 24:00

Apdrošināšanas prēmija kopā

440,00 EUR

Maksājumi (summa apmaksai, apmaksas termiņš)

1. Maksājums 440,00 EUR 23.08.2018

2. Maksājums ---

3. Maksājums ---

4. Maksājums ---

5. Maksājums ---

6. Maksājums ---

7. Maksājums ---

8. Maksājums ---

9. Maksājums ---

10. Maksājums ---

Apdrošinājuma ņēmējs ar šī līguma apmaksu apņemas, ka: ir iepazīies ar pirms līguma noslēgšanas informāciju, kura atrodama www.ergo.lv/pirmsliguma, sniegtā informācija ir pilnīga un patiesa, piekrit apdrošināšanas līguma noslēgšanai, piekrit saņemt informāciju (piem., atgādinājumus, paziņojumus, rēķinus) no apdrošinātāja ar distancē saziņas līdzekļa palīdzību (t.sk. elektroniskā pastā, un/vai izziņas veidā uz mobilo tālruni).

Apdrošināšanas līguma darbības ieviešanai par derīgiem tiek uzskatīti elektroniski sagatavotās apdrošināšanas polises un rēķini bez zīmoga un paraksta.

Rīga, 13.08.2018.

Apdrošinātāja pārstāvis:

ARTŪRS LAURINOVIČS

Apdrošinājuma ņēmēja pārstāvis:

JAUNRĪGA ECO, SIA

Papildus Vienošanās apdrošināšanas polisei Nr. 610048989

I Apdrošinātās personas

Apdrošināto personu saraksts:

1.	Normunds Pavārs	Sertifikāts Nr. 10-0532	Arhitekta prakse
2.	Rolands Lipšāns	Sertifikāts Nr. 4-02839	Ēku būvdarbu vadīšana
3.	Andrejs Kalniņš	Sertifikāts Nr. 20-4590	Ēku būvdarbu vadīšana un būvuzraudzība
4.	Andris Veidemanis	Sertifikāts Nr. 10-0354	Arhitekta prakse
5.	Uldis Jānis Skolnieks	Sertifikāts Nr. 5-01485	Tiltu būvdarbu būvuzraudzība, Ceļu būvdarbu būvuzraudzība
6.	Edgars Sturmovičs	Sertifikāts Nr. 4-03199	Ēku būvdarbu vadīšana
		Sertifikāts Nr. 5-02273	Ēku būvdarbu būvuzraudzība
		Sertifikāts Nr. 50-4182	Siltumapgādes un ventilācijas sistēmu būvdarbu vadīšana un būvuzraudzība
		Sertifikāts Nr. 50-4181	Ūdensapgādes un kanalizācijas sistēmu būvdarbu vadīšana un būvuzraudzība
		EA2-0088	Ēkas energosertificēšana, Ēkas pagaidu energosertificēšana
7.	Ilze Rukmane - Poča	Sertifikāts Nr. 6-00063	Būvprojektu arhitektūras risinājumu ekspertīze
8.	Viktors Mitrofanovs	Sertifikāts Nr. 6-00082	Būvprojektu konstrukciju ekspertīze
9.	Vladimirs Nikolajevs	Sertifikāts Nr. 6-00053	Siltumapgādes, ventilācijas un gaisa kondicionēšanas sistēmu būvprojektu ekspertīze
10.	Oskars Pārpucis	Sertifikāts Nr. 6-00007	Ūdensapgādes un kanalizācijas sistēmu, ieskaitot ugunsdzēsības sistēmas, būvprojektu ekspertīze
11.	Jānis Vēveris	Sertifikāts Nr. 6-00048	Ūdensapgādes un kanalizācijas sistēmu, ieskaitot ugunsdzēsības sistēmas, būvprojektu ekspertīze
12.	Andis Špaks	Sertifikāts Nr. 6-00034	Būvprojektu arhitektūras risinājumu ekspertīze
13.	Artūrs Rakstiņš	Sertifikāts Nr. 6-00022	Būvprojektu konstrukciju ekspertīze
14.	Gatis Bandenieks	Sertifikāts Nr. 6-00025	Elektroietaišu būvprojektu ekspertīze (līdz 1 kv, no 1 līdz 35), Elektronisko sakaru sistēmu un tīklu būvprojektu ekspertīze
15.	Sergejs Meierovics	Sertifikāts Nr. 5-02548	Ēku būvdarbu būvuzraudzība, Restaurācijas būvdarbu būvuzraudzība
		Sertifikāts Nr. 4-03614	Ēku būvdarbu vadīšana, Restaurācijas būvdarbu vadīšana
16.	Aigars Melnalksnis	Sertifikāts Nr. 20-4441	Ēku konstrukciju projektēšana, Ēku būvdarbu vadīšana un būvuzraudzība
		Sertifikāts Nr. 3-01424	Ūdensapgādes un kanalizācijas sistēmu projektēšana, ieskaitot ugunsdzēsības sistēmas
17.	Mārtiņš Nikāzis	Sertifikāts Nr. 3-01596	
18.	Dailis Buliņš	Sertifikāts Nr. 3-01035	

II Līdzapdrošinātāie

Ir līdzapdrošināti visi apdrošinātā apakšuzņēmēji.

III Retroaktīvais datums

Attiecībā uz apdrošinātā būvspeciālista Normunda Pavāra, p.k. 170244-10022 profesionālo darbību projektā "ĒKAS FASĀDES VIENKĀRŠOTĀS ATJAUNOŠANAS PROJEKTS, Objekts: Administratīvā ēka, Tērvetes novads, Tērvetes pagasts, Zelmeņi" tiek noteikts retroaktīvais periods 01.02.2016.

IV Atbildības limits

1. Tiek noteikts, ka Atbildības limits 33 740 EUR apmērā ir attiecināms uz objektu "Tehniskās apsekošanas atzinuma un projektēšanas uzdevuma izstrāde, Lāčplēša iela 4, Valmiera, līgums Nr. 7/2-2-18-9/1169".
2. Atbildības limits 150 000 EUR apmērā ir attiecināms kopā uz visiem objektiem Apdrošināšanas līguma darbības periodā, izņemot objektu "Tehniskās apsekošanas atzinuma un projektēšanas uzdevuma izstrāde, Lāčplēša iela 4, Valmiera, līgums Nr. 7/2-2-18-9/1169"

V Citi Apdrošināšanas seguma precizējumi

1. Apdrošināšanas aizsardzība attiecas t. sk. uz speciālistu Edgara Sturmoviča, p.k. 250786-13124 un Normunda Pavāra, p.k. 170244-10022 Apdrošināto profesionālo darbību SIA MONOLITUM, reģ. Nr. 40103737366 vārdā.
2. Šī līguma ietvaros par trešo personu t.sk. tiek uzskatīta VAS "Valsts nekustamie īpašumi", reģ. Nr. 43603024025.
3. Apdrošinātājs apliecina, ka neizmantos tiesības izbeigt apdrošināšanas līgumu Apdrošinātā maksātnespējas vai likvidācijas gadījumā, pie nosacījuma, ja tas nav pretrunā ar spēkā esošiem normatīviem aktiem.

ERGO Insurance SE Latvijas filiāle
pārstāvis

Artūrs Lūpiničs

JAUNRĪGA ECO, SIA

Edgars Sturmovičs



LATVIJAS REPUBLIKAS UZNĒMUMU REĢISTRS

KOMERSANTA REĢISTRĀCIJAS APLIECĪBA

Firma:

SIA "JaunRīga ECO"

Veids:

Sabiedrība ar ierobežotu atbildību

Vienotais reģistrācijas numurs:

40103680902

Reģistrācijas datums komercreģistrā:

12.06.2013.

Reģistrācijas vieta:

Rīga

Apliecības izdošanas datums:

12.06.2013.

Valsts notārs

Māris Romanovskis

K 151697



LATVIJAS REPUBLIKAS EKONOMIKAS MINISTRIJA

Brīvības ielā 55, Rīgā, LV-1519 ♦ Tālrunis 371-67013100 ♦ Fakss 371-67280882 ♦ E-pasts: pasts@em.gov.lv

LĒMUMS

R ī g ā

09.10.2013. Nr.412- 9.1-3116

SIA „JaunRīga ECO”
vienotais reģ. Nr. 40103680902
Etnas iela 6-1
Rīga, LV-1012

Par komersanta reģistrāciju būvkomersantu reģistrā

Izskatot SIA „JaunRīga ECO” 2013.gada 9.oktobrī iesniegto iesniegumu reģistrācijai būvkomersantu reģistrā, secināju, ka SIA „JaunRīga ECO” atbilst Ministru kabineta 2011.gada 19.oktobra noteikumu Nr.799 “Būvkomersantu reģistrācijas noteikumi” (turpmāk – noteikumi) 4.punkta prasībām.

Nemot vērā minēto un pamatojoties uz noteikumu 7.1.apakšpunktu,

nolēmu:

reģistrēt **SIA „JaunRīga ECO”** būvkomersantu reģistrā, piešķirot būvkomersanta reģistrācijas numuru: **11096-R** un nosakot ikgadējās informācijas iesniegšanas datumu: **9.oktobris**.

Šo lēmumu var pārsūdzēt Administratīvās rajona tiesas Rīgas tiesu namā (Baldones iela 1A, Rīga, LV-1007) viena mēneša laikā no tā spēkā stāšanās dienas.

Atbildīgā amatpersona –
Būvniecības un mājokļu politikas departamenta
Sistēmu pārvaldības nodaļas vadītāja

S.Soida

09.10.2013.
E.Lase, 67013049
elina.lase@em.gov.lv

04.06.2019.

Apliecinājums izdots iesniegšanai pēc pieprasījuma

Apdrošināšanas apliecinājums

ERGO Insurance SE Latvijas filiāle apliecina, ka ar **JAUNRĪGA ECO, SIA**, Reģ. Nr. 40103680902 ir noslēgts profesionālās darbības civiltiesiskās atbildības apdrošināšanas gada līgums.

Līguma numurs: 610048989

Līguma darbības laiks: 16.08.2018. – 15.08.2019.

Apdrošinātāja atbildības limits: 183 740 EUR

Pašrisks: 350 EUR

Apdrošinātā darbība: Projektēšana, būvuzraudzība, būvdarbu vadīšana, tehniskā apsekošana, būvprojektu ekspertīzes veikšana, energoaudits, t. sk. lielajos uzņēmumos.

Apdrošinātās personas: saskaņā ar Apdrošināšanas līgumu un tā pielikumiem.

Apliecinām, ka līguma ietvaros apdrošināšanas aizsardzība attieksies arī uz Ēkas apliecinājuma kartes izstrādāšana daudzdzīvokļu dzīvojamās mājas Kandavas ielā 13, Daugavpīlī, spēru jumta seguma nomaiņai un bēniņu pārseguma siltumizolācijas ierīkošanai.

Apliecinājumu ERGO Insurance SE Latvijas filiāle vārdā izsniedza:

Artūrs Laurinovičs
Korporatīvo klientu darījumu vadītājs
R&D Apdrošināšanas brokers, SIA
Dzelzavas iela 117, Rīga
Mob. +371 26540581

